AUGUST RICHTER

STAHLKATALOG

Ihre Ansprechpartner

Rainer Westermann
Telefon: 02942 / 9787 - 13
Email: westermann@august-richter.de

Thomas Bertelsmeier
Telefon: 02942 / 9787 - 22
Email: bertelsmeier@august-richter.de

Abteilung Aluminium

Joachim Strach
Telefon: 02942 / 9787 - 19
Email: strach@august-richter.de

Technische Änderungen vorbehalten. Keine Haftung für Druckfehler, fehlerhafte technische Angaben und Abbildungen. Abbildungen können abweichen. Darüber hinaus gelten unsere AGB, die Sie am Ende dieses Kataloges finden.

Farbleitsystem

	Stahl roh
	Stahl verzinkt
	Edelstahl
	Aluminium
	Schweißen
	HT Rohr
	KG Rohr
	PE Rohr
	Walzblei/Zinkblech

■ Stabstahl ■ Profilstahl ■ Blankstahl ■ Flachprodukte	**Stahl**
■ Profilrohr ■ Gewinderohr ■ Siederohr ■ Präzisionsrohr	**Rohr**
■ Betonstahl ■ Abstandshalter ■ Matten	**Baustahl**
■ Baustahlgitter ■ Wellengitter	**Drahtwaren**
■ Stufen ■ Matten ■ PcP Sicherheitspaneel	**Gitterroste**
■ Stab, Rohr, Flach ■ Erdungsbandstahl ■ Fittings ■ Geländerzubehör	**Edelstahl**
■ Flach ■ Rohr ■ Stab	**Aluminium**
■ Elektroden ■ Schweißdraht	**Schweißen**
■ HT Rohr ■ KG Rohr ■ PE Rohr	**Kunststoff**
■ Walzblech ■ Zinkblei	**Diverses**

	Bezeichnung	Seite
A	Abstandhalter, Baustahl	28
	Aluminium	43
B	Bandstahl	10
	Bandstahl, verzinkt	11
	Baustahl	28
	Baustahlgitter	30
	Baustahlgitter, verzinkt	30
	Baustahl-Zubehör	29
	Betonrippenstahl	28
	Betonstahl	28
	Blankstahl	16
	Blech, Aluminium	44
	Blech, Edelstahl	36
	Blech, verzinkt	19
	Blitzschutz	34
	Bodenbelagswinkel	16
	Breitflachstahl	9
C	C-Profil	15
D	Dachzubehör	50
	Drahtwaren	30
	DT-Körbe	28
E	Edelstahl	33
	Edelstahlfittings	36
	Edelstahlgeländer	38
	Elektroden	45
	Erdungsbandstahl	34
	Estrichmatte	30
F	Feinblech	18
	Feinblech, verzinkt	18
	Fittings, Edelstahl	36
	Flach, Aluminium	43
	Flachprodukte	18
	Flachprodukte, Aluminium	44
	Flachprodukte, Edelstahl	36
	Flachstahl	7
	Flachstahl, Edelstahl	33
	Flachstahl, verzinkt	9
G	Geländerrohr, verzinkt	27
	Geländer, Edelstahl	38
	Gewinderohr, geschweißt	26
	Gewinderohr, geschweißt, verzinkt	26
	Gitterroststufen	31
	Gitterrost, Industrie	31
	Gitterrost, mit Rahmen	31
	Gitterrost, ohne Rahmen	31
	Gitterroste	31
	Grobblech	19

	Bezeichnung	Seite
H	Halfenschiene	15
	Halfenschiene, verzinkt	16
	Handleisten	16
	HEA	13
	HEA verzinkt	14
	HEB	13
	HEB verzinkt	13
	HEM	14
	Hespeneisen	16
	HT Rohr	46
I	IPE	14
K	Keilstahl, Blankstahl	17
	KG Rohr	47
	Konstruktionsrohr	27
	Körbe	28
	Kunststoff, HT-Rohr	46
	Kunststoff, KG-Rohr	47
	Kunststoff, PE-Rohr	49
L	Lochblech	19
	Lochblech, Edelstahl	36
	Lochblech, verzinkt	20
M	Markisenprofil	16
	Matten	28
	Mittelblech	18
P	PE Rohr	49
	Pfannenblech	19
	Präzisionsrohr	27
	Profile	13
Q	Quadratrohr	21
	Quadratrohr, Aluminium	44
	Quadratrohr, Edelstahl	35
	Quadratrohr, verzinkt	21
R	Rechteckrohr	22
	Rechteckrohr, Aluminium	44
	Rechteckrohr, Edelstahl	35
	Rechteckrohr, verzinkt	23
	Riffelblech, Aluminium	44
	Rohr	21
	Rohr, Aluminium	43
	Rohr, Edelstahl	34
	RP Rohr	27
	Rund, Aluminium	43
	Rund, Blankstahl	16
	Rund, Silberstahl	17
	Rundrohr, Aluminium	43
	Rundrohr, Edelstahl	34
	Rundstahl	6
	Rundstahl, Edelstahl	33
	Rundstahl, verzinkt	6

August Richter e.K. • Bürener Straße 34 • 59590 Geseke

Tel 02942/97870 • Fax 02942/978727 • info@august-richter.de • www.august-richter.de

	Bezeichnung	Seite
S	Scheuerleisten	**16**
	Schlangen	**28**
	Schweißdraht	**45**
	Schweißen	**45**
	Sicherheitspaneel	**32**
	Sicherheitsstufe	**32**
	Siederohr, dickwandig, nahtlos	**26**
	Siederohr, geschweißt	**26**
	Siederohr, nahtlos	**26**
	Silberstahl	**17**
	Spezialprofile	**15**
	Stabmaterial, Aluminium	**43**
	Stabstahl	**6**
	Stabstahl, Edelstahl	**33**
	Stahl	**6**
	Stahlbauhohlprofil	**25**
	Stufen	**31**
T	T-Profil	**7**
	Tränenblech	**19**
	T-Stahl	**7**
	T-Stahl, verzinkt	**7**
U	U-Baustahl	**15**
	U-Bordwand	**15**
	U-Bordwand, verzinkt	**15**
	UNP	**14**
	UNP verzinkt	**14**
	U-Profil, Aluminium	**43**
	U-Stahl	**7**
	U-Stahl, verzinkt	**7**
V	Vierkantstahl	**6**
W	Walzblei	**50**
	Wandriegel	**15**
	Wellengitter	**30**
	Wellengitter, verzinkt	**30**
	Winkel, Aluminium	**43**
	Winkelstahl	**11**
	Winkelstahl, Edelstahl	**34**
	Winkelstahl, scharfkantig	**13**
	Winkelstahl, ungleichschenklig	**12**
	Winkelstahl, ungleichschenklig, verzinkt	**12**
	Winkelstahl, verzinkt	**11**
Z	Zinkblech	**50**

Bezeichnung	Seite

Stabstahl

Rundstahl

Güte: S235JR
Handelslänge: ca. 6,10 m
DIN EN 10060
DIN EN 10025-2

Artikelnr	Abmessung mm	kg/m	Artikelnr	Abmessung mm	kg/m
100200	6	0,23	100330	26	4,17
100210	8	0,40	100340	28	4,83
100220	10	0,62	100350	30	5,55
100230	12	0,89	100360	35	7,55
100240	13	1,04	100370	40	9,86
100250	14	1,21	100380	45	12,50
100260	15	1,39	100381	48	14,20
100270	16	1,58	100390	50	15,40
100280	18	2,00	100400	60	22,20
100290	20	2,47	100410	70	30,20
100300	22	2,98	100420	80	39,50
100310	24	3,55	100430	90	49,90
100320	25	3,85	100440	100	61,70

Rundstahl

Güte: S355JRG
Handelslänge: ca. 6,10 m
DIN EN 10060
DIN EN 10025-2

Artikelnr	Abmessung mm	kg/m	Artikelnr	Abmessung mm	kg/m
100405	60	22,20	100485	150	139,00
100425	80	39,50	100490	160	158,00
100450	100	61,70	100492	170	178,00
100460	120	88,80	100494	180	200,00
100470	130	104,00	100498	200	247,00
100480	140	121,00			

Rundstahl verzinkt

Güte: S235JR
Handelslänge: ca. 6,10 m
DIN EN 10060
DIN EN 10025-2

Artikelnr	Abmessung mm	kg/m	Artikelnr	Abmessung mm	kg/m
109003	8	0,43			
109004	10	0,65			
109005	12	0,96			
109007	16	1,65			

Vierkantstahl

Güte: S235JR
Handelslänge: ca. 6,10 m
DIN EN 10059
DIN EN 10025-2

Artikelnr	Abmessung mm	kg/m	Artikelnr	Abmessung mm	kg/m
100600	6	0,29	100720	25	4,91
100610	8	0,51	100730	30	7,07
100620	10	0,79	100740	35	9,62
100630	12	1,13	100750	40	12,60
100650	14	1,54	100760	45	15,90
100660	15	1,77	100770	50	19,60
100670	16	2,01	100780	60	28,30
100680	18	2,54	100790	70	38,50
100690	20	3,14	100800	80	50,20
100700	22	3,80	100810	100	78,50
100710	24	4,52			

Vierkantstahl

Güte: S355JO
Handelslänge: ca. 6,10 m
DIN EN 10059
DIN EN 10025-2

Artikelnr	Abmessung mm	kg/m	Artikelnr	Abmessung mm	kg/m
100815	60	28,30			
100820	70	38,50			
100830	80	50,20			
100840	90	63,60			

August Richter e.K. • Bürener Straße 34 • 59590 Geseke
Tel 02942/97870 • Fax 02942/978727 • info@august-richter.de • www.august-richter.de

Stabstahl

T-Stahl

Güte: S235JR
Handelslänge: ca. 6,10 m
DIN EN 10055
DIN EN 10025-2

Artikelnr	Abmessung mm	kg/m	Artikelnr	Abmessung mm	kg/m
101200	20 x 20 x 3,0	0,88	101270	60 x 60 x 7,0	6,23
101210	25 x 25 x 3,5	1,29	101280	70 x 70 x 8,0	8,32
101220	30 x 30 x 4,0	1,77	101290	80 x 80 x 9,0	10,70
101230	35 x 35 x 4,5	2,33	101300	90 x 90 x 10,0	13,40
101240	40 x 40 x 5,0	2,96	101310	100 x 100 x 11,0	16,40
101250	45 x 45 x 5,5	3,67	101320	120 x 120 x 13,0	23,20
101260	50 x 50 x 6,0	4,44			

T-Stahl verzinkt

Güte: S235JR
Handelslänge: ca. 6,10 m
DIN EN 10055
DIN EN 10025-2

Artikelnr	Abmessung mm	kg/m	Artikelnr	Abmessung mm	kg/m
109040	30 x 4	1,91			
109045	40 x 5	3,20			
109050	50 x 6	4,80			

T-Profil breitfüßig

Güte: S235JR
Handelslänge: ca. 6,10 m
DIN EN 10055
DIN EN 10025-2

Artikelnr	Abmessung mm	kg/m	Artikelnr	Abmessung mm	kg/m
121200	40 x 20 x 4,5	2,00			
121210	50 x 25 x 5,0	2,80			
121220	60 x 30 x 5,5	3,64			
121230	70 x 35 x 6,0	4,80			
121240	80 x 40 x 7,0	6,21			
121250	100 x 50 x 8,5	9,50			

U-Stahl

Güte: S235JR
Handelslänge: ca. 6,10 m
DIN EN 10279
DIN EN 10025-2

Artikelnr	Abmessung mm	kg/m	Artikelnr	Abmessung mm	kg/m
101535	30 x 15 x 4,0	1,74	101560	60 x 30 x 6,0	5,22
101500	30 x 33 x 5,0	4,40	101530	65 x 42 x 5,5	7,30
101540	40 x 20 x 5,0	2,96			
101510	40 x 35 x 5,0	5,02			
101550	50 x 25 x 5,0	3,98			
101520	50 x 38 x 5,0	5,76			

U-Stahl verzinkt

Güte: S235JR
Handelslänge: ca. 6,10 m
DIN EN 10279
DIN EN 10025-2

Artikelnr	Abmessung mm	kg/m	Artikelnr	Abmessung mm	kg/m
109057	30 x 15 x 4,0	1,84	109070	65 x 42 x 5,5	7,88
109056	40 x 20 x 5,0	3,21			
109055	40 x 35 x 5,0	5,42			
109061	50 x 25 x 5,0	4,32			
109060	50 x 38 x 5,0	6,22			
109065	60 x 30 x 6,0	5,64			

Flachstahl

Güte: S235JR
Handelslänge: ca. 6,10 m
DIN EN 10058
DIN EN 10025-2

Artikelnr	Abmessung mm	kg/m	Artikelnr	Abmessung mm	kg/m
102010	10 x 5	0,40	102230	20 x 10	1,57
102050	12 x 5	0,48	102240	20 x 12	1,88
102060	12 x 6	0,57	102250	20 x 15	2,36
102100	15 x 5	0,59	102300	25 x 5	0,99
102110	15 x 6	0,71	102310	25 x 6	1,18
102120	15 x 8	0,95	102320	25 x 8	1,57
102130	15 x 10	1,18	102330	25 x 10	1,96
102150	16 x 5	0,63	102340	25 x 12	2,36
102160	16 x 6	0,76	102350	25 x 15	2,94
102170	16 x 8	1,00	102360	25 x 20	3,93
102180	16 x 10	1,26	102380	30 x 5	1,18
102200	20 x 5	0,79	102390	30 x 6	1,41
102210	20 x 6	0,95	102400	30 x 8	1,88
102220	20 x 8	1,26	102410	30 x 10	2,36

Weitere Abmessungen und Sorten können wir kurzfristig anbieten.

Stabstahl

Fortsetzung

Flachstahl

Güte: S235JR
Handelslänge: ca. 6,10 m
DIN EN 10058
DIN EN 10025-2

Artikelnr	Abmessung mm	kg/m	Artikelnr	Abmessung mm	kg/m
102420	30 x 12	2,83	103060	60 x 15	7,07
102430	30 x 15	3,53	103070	60 x 20	9,42
102440	30 x 20	4,71	103080	60 x 25	11,80
102450	30 x 25	5,89	103090	60 x 30	14,10
102470	35 x 5	1,37	103100	60 x 40	18,80
102480	35 x 6	1,65	103120	65 x 5	2,55
102490	35 x 8	2,20	103130	65 x 8	4,08
102500	35 x 10	2,75	103140	65 x 10	5,10
102510	35 x 12	3,30	103150	70 x 5	2,75
102520	35 x 15	4,12	103160	70 x 6	3,30
102530	35 x 20	5,50	103170	70 x 8	4,40
102540	35 x 25	6,87	103180	70 x 10	5,50
102550	40 x 5	1,57	103190	70 x 12	6,59
102560	40 x 6	1,88	103200	70 x 15	8,24
102570	40 x 8	2,51	103210	70 x 20	11,00
102580	40 x 10	3,14	103220	70 x 25	13,70
102590	40 x 12	3,77	103225	70 x 30	16,50
102600	40 x 15	4,71	103230	70 x 40	22,00
102610	40 x 20	6,28	103240	75 x 8	4,71
102620	40 x 25	7,85	103250	75 x 10	5,89
102630	40 x 30	9,42	103260	75 x 12	7,07
102650	45 x 5	1,77	103265	75 x 15	8,83
102660	45 x 6	2,12	103280	80 x 5	3,14
102670	45 x 8	2,83	103290	80 x 6	3,77
102680	45 x 10	3,53	103300	80 x 8	5,02
102690	45 x 12	4,24	103310	80 x 10	6,28
102700	45 x 15	5,30	103320	80 x 12	7,54
102710	45 x 20	7,07	103330	80 x 15	9,42
102720	45 x 25	8,83	103340	80 x 20	12,60
102730	45 x 30	10,60	103350	80 x 25	15,70
102800	50 x 5	1,96	103360	80 x 30	18,80
102810	50 x 6	2,36	103370	80 x 40	25,10
102820	50 x 8	3,14	103380	80 x 50	31,40
102830	50 x 10	3,93	103410	90 x 5	3,53
102840	50 x 12	4,71	103420	90 x 6	4,24
102850	50 x 15	5,89	103430	90 x 8	5,65
102860	50 x 20	7,85	103440	90 x 10	7,07
102880	50 x 30	11,80	103450	90 x 12	8,48
102885	50 x 35	14,00	103460	90 x 15	10,60
102890	50 x 40	15,70	103470	90 x 20	14,10
102900	55 x 5	2,16	103480	90 x 25	17,70
102910	55 x 6	2,59	103500	100 x 5	3,93
102920	55 x 8	3,45	103510	100 x 6	4,71
102930	55 x 10	4,32	103520	100 x 8	6,28
102940	55 x 12	5,18	103530	100 x 10	7,85
103010	60 x 5	2,36	103540	100 x 12	9,42
103020	60 x 6	2,83	103550	100 x 15	11,80
103030	60 x 8	3,77	103560	100 x 20	15,70
103040	60 x 10	4,71	103570	100 x 25	19,60
103050	60 x 12	5,65	103580	100 x 30	23,60

August Richter e.K. • Bürener Straße 34 • 59590 Geseke
Tel 02942/97870 • Fax 02942/978727 • info@august-richter.de • www.august-richter.de

Stabstahl

Fortsetzung

Flachstahl

Güte: S235JR
Handelslänge: ca. 6,10 m
DIN EN 10058
DIN EN 10025-2

Artikelnr	Abmessung mm	kg/m	Artikelnr	Abmessung mm	kg/m
103590	100 x 40	31,40	103761	130 x 10	10,20
103600	100 x 50	39,30	103770	130 x 12	12,20
103608	110 x 6	5,82	103780	130 x 15	15,30
103610	110 x 8	6,91	103790	130 x 20	20,40
103620	110 x 10	8,64	103810	140 x 8	8,79
103630	110 x 12	10,40	103820	140 x 10	11,00
103640	110 x 15	13,00	103830	140 x 12	13,20
103650	110 x 20	17,30	103840	140 x 15	16,50
103690	120 x 8	7,54	103850	140 x 20	22,00
103700	120 x 10	9,42	103890	150 x 8	9,42
103710	120 x 12	11,30	103900	150 x 10	11,80
103720	120 x 15	14,10	103910	150 x 12	14,10
103730	120 x 20	18,80	103920	150 x 15	17,70
103740	120 x 25	23,60	103930	150 x 20	23,60
103745	120 x 30	28,30	103940	150 x 25	29,40
103750	120 x 40	37,70	103950	150 x 30	35,30
103760	130 x 8	8,16			

Flachstahl verzinkt

Güte: S235JR
Handelslänge: ca. 6,10 m
DIN EN 10058
DIN EN 10025-2

Artikelnr	Abmessung mm	kg/m	Artikelnr	Abmessung mm	kg/m
109100	20 x 5	0,85	109230	60 x 5	2,55
109105	25 x 5	1,06	109240	60 x 6	3,06
109106	25 x 6	1,27	109250	60 x 8	4,07
109110	30 x 5	1,27	109260	60 x 10	5,09
109120	30 x 6	1,52	109265	70 x 6	3,56
109130	30 x 8	2,03	109266	70 x 8	4,75
109140	30 x 10	2,55	109267	70 x 10	5,94
109150	30 x 12	2,55	109270	70 x 5	2,97
109160	30 x 15	3,81	109272	80 x 5	3,39
109170	40 x 5	1,70	109275	80 x 8	5,42
109180	40 x 6	2,03	109280	80 x 10	6,78
109190	40 x 8	2,71	109287	90 x 5	3,75
109200	50 x 5	2,12	109290	90 x 10	7,64
109210	50 x 6	2,55	109295	100 x 5	4,17
109215	50 x 8	3,39	109300	100 x 10	8,32
109220	50 x 10	4,24	109305	120 x 10	9,89

Breitflachstahl

Güte: S235JR
Handelslänge: ca. 6,10 m
DIN 59200
DIN EN 10025-2

Artikelnr	Abmessung mm	kg/m	Artikelnr	Abmessung mm	kg/m
104090	160 x 5	6,40	104250	180 x 15	21,60
104100	160 x 6	7,68	104260	180 x 20	28,80
104110	160 x 8	10,20	104300	200 x 5	8,00
104120	160 x 10	12,80	104310	200 x 6	9,60
104130	160 x 12	15,40	104320	200 x 8	12,80
104140	160 x 15	19,20	104330	200 x 10	16,00
104150	160 x 20	25,60	104340	200 x 12	19,20
104155	165 x 20	25,60	104350	200 x 15	24,00
104180	170 x 8	10,90	104360	200 x 20	32,00
104190	170 x 10	13,60	104365	200 x 25	39,00
104200	170 x 20	27,20	104370	200 x 30	48,00
104210	180 x 6	8,64	104380	200 x 40	64,00
104220	180 x 8	11,50	104400	220 x 6	10,60
104230	180 x 10	14,40	104410	220 x 8	14,10
104240	180 x 12	17,30	104420	220 x 10	17,60

Weitere Abmessungen und Sorten können wir kurzfristig anbieten.

Stabstahl

Fortsetzung

Breitflachstahl

Güte: S235JR
Handelslänge: ca. 6,10 m
DIN 59200
DIN EN 10025-2

Artikelnr	Abmessung mm	kg/m	Artikelnr	Abmessung mm	kg/m
104430	220 x 12	21,10	104590	280 x 12	26,90
104440	220 x 15	26,40	104600	280 x 15	33,60
104450	220 x 20	35,20	104610	280 x 20	44,80
104455	230 x 8	14,70	104625	300 x 8	19,20
104460	230 x 10	18,40	104630	300 x 10	24,00
104470	230 x 12	22,10	104640	300 x 12	28,80
104471	230 x 15	27,60	104650	300 x 15	36,00
104475	230 x 20	36,80	104660	300 x 20	48,00
104476	230 x 25	46,00	104670	300 x 25	60,00
104480	230 x 30	55,20	104680	300 x 30	72,00
104485	240 x 8	15,40	104700	320 x 8	20,50
104486	240 x 10	19,20	104710	320 x 15	38,40
104487	240 x 12	23,00	104720	320 x 25	64,00
104488	240 x 15	28,80	104740	350 x 8	22,40
104490	240 x 20	38,40	104750	350 x 10	28,00
104495	250 x 8	16,00	104760	350 x 12	33,60
104500	250 x 10	20,00	104770	350 x 15	42,00
104510	250 x 12	24,00	104772	350 x 20	56,00
104520	250 x 15	30,00	104775	380 x 10	25,60
104530	250 x 20	40,00	104800	400 x 10	32,00
104540	250 x 25	50,00	104820	400 x 15	48,00
104550	250 x 30	60,00	104830	400 x 20	64,00
104552	250 x 40	80,00	104850	400 x 30	96,00
104555	250 x 50	100,00	104860	400 x 40	128,00
104560	260 x 10	20,50	104870	500 x 15	60,00
104570	260 x 15	31,20			

Bandstahl

Güte: S235JRG2
Handelslänge: ca. 6,10 m
DIN EN 10048
DIN EN 10025-2

Artikelnr	Abmessung mm	kg/m	Artikelnr	Abmessung mm	kg/m
120005	10 x 3	0,24	120390	70 x 3	1,65
120010	10 x 4	0,32	120400	70 x 4	2,20
120020	12 x 3	0,29	120430	80 x 3	1,88
120040	15 x 3	0,36	120440	80 x 4	2,51
120045	15 x 4	0,47	120450	90 x 3	2,12
120050	16 x 3	0,38	120460	90 x 4	2,82
120070	16 x 4	0,51	120480	100 x 3	2,35
120090	20 x 2	0,32	120490	100 x 4	3,14
120100	20 x 3	0,48	120491	120 x 3	2,82
120110	20 x 4	0,63	120492	120 x 4	3,76
120140	25 x 3	0,59	120493	120 x 5	4,71
120150	25 x 4	0,79	120494	120 x 6	6,02
120190	30 x 3	0,71	120495	130 x 3	3,06
120200	30 x 4	0,95	120496	130 x 4	4,08
120230	35 x 3	0,83	120497	130 x 5	5,10
120240	35 x 4	1,10	120498	130 x 6	6,41
120270	40 x 3	0,95	120499	140 x 3	3,28
120280	40 x 4	1,26	120500	140 x 4	4,40
120300	45 x 4	1,41	120501	140 x 5	5,50
120320	50 x 3	1,18	120502	140 x 6	6,67
120330	50 x 4	1,57	120503	150 x 3	3,53
120360	60 x 3	1,41	120504	150 x 4	4,71
120370	60 x 4	1,88	120505	150 x 5	5,87

August Richter e.K. • Bürener Straße 34 • 59590 Geseke
Tel 02942/97870 • Fax 02942/978727 • info@august-richter.de • www.august-richter.de

Stabstahl

Fortsetzung

Artikelnr	Abmessung mm	kg/m	Artikelnr	Abmessung mm	kg/m
120506	150 x 6	7,02			

Bandstahl

Güte: S235JRG2
Handelslänge: ca. 6,10 m
DIN EN 10048
DIN EN 10025-2

Artikelnr	Abmessung mm	kg/m	Länge
120580	30 x 3,5	0,85	in Ringen ca. 25 m / 50 m

Bandstahl verzinkt

Güte: S235JRG2
DIN EN 10048
DIN EN 10025-2

Artikelnr	Abmessung mm	kg/m	Artikelnr	Abmessung mm	kg/m
105100	20 x 20 x 3	0,88	105500	70 x 70 x 7	7,38
105110	20 x 20 x 4	1,14	105510	70 x 70 x 9	9,34
105140	25 x 25 x 3	1,12	105540	75 x 75 x 7	7,94
105150	25 x 25 x 4	1,45	105570	80 x 80 x 8	9,66
105160	25 x 25 x 5	1,77	105580	80 x 80 x 10	11,90
105180	30 x 30 x 3	1,36	105590	80 x 80 x 12	14,10
105190	30 x 30 x 4	1,78	105592	80 x 80 x 14	16,10
105200	30 x 30 x 5	2,18	105610	90 x 90 x 9	12,20
105220	35 x 35 x 3	1,60	105620	90 x 90 x 11	14,70
105230	35 x 35 x 4	2,10	105640	100 x 100 x 8	12,20
105240	35 x 35 x 5	2,57	105650	100 x 100 x 10	15,10
105260	40 x 40 x 3	1,84	105660	100 x 100 x 12	17,80
105270	40 x 40 x 4	2,42	105690	110 x 110 x 10	16,60
105280	40 x 40 x 5	2,97	105700	110 x 110 x 12	19,70
105290	40 x 40 x 6	3,52	105730	120 x 120 x 11	19,90
105300	45 x 45 x 4	2,74	105740	120 x 120 x 12	21,60
105310	45 x 45 x 5	3,38	105745	120 x 120 x 13	23,30
105320	50 x 50 x 4	3,06	105760	130 x 130 x 12	23,60
105330	50 x 50 x 5	3,77	105800	140 x 140 x 13	27,50
105340	50 x 50 x 6	4,47	105802	140 x 140 x 15	31,40
105350	50 x 50 x 7	5,15	105840	150 x 150 x 12	27,30
105360	50 x 50 x 8	5,82	105850	150 x 150 x 14	31,60
105370	50 x 50 x 9	6,47	105855	150 x 150 x 15	33,80
105390	55 x 55 x 6	4,95	105860	160 x 160 x 15	36,20
105415	60 x 60 x 5	4,57	105870	180 x 180 x 18	48,60
105420	60 x 60 x 6	5,42	105880	200 x 200 x 16	48,50
105425	60 x 60 x 7	0,00	105890	200 x 200 x 18	54,30
105430	60 x 60 x 8	7,09	105950	200 x 200 x 20	59,90
105440	60 x 60 x 10	8,69			

Winkelstahl

Güte: S235JRG2
Handelslänge: ca. 6,10 m
DIN EN 10056
DIN EN 10025-2

Artikelnr	Abmessung mm	kg/m	Artikelnr	Abmessung mm	kg/m
109410	20 x 20 x 3	0,95	109450	50 x 50 x 5	4,07
109420	25 x 25 x 3	1,21	109460	60 x 60 x 6	5,85
109425	30 x 20 x 3	1,21	109465	65 x 65 x 6	6,38
109430	30 x 30 x 3	1,47	109470	70 x 70 x 7	7,97
109435	35 x 35 x 4	2,27	109480	80 x 80 x 8	10,43
109440	40 x 40 x 4	2,61	109485	90 x 90 x 9	13,18

Winkelstahl verzinkt

Güte: S235JR
Handelslänge: ca. 6,10 m
DIN EN 10056
DIN EN 10025-2

Weitere Abmessungen und Sorten können wir kurzfristig anbieten.

Stabstahl

Fortsetzung

Winkelstahl verzinkt

Güte: S235JR
Handelslänge: ca. 6,10 m
DIN EN 10056
DIN EN 10025-2

Artikelnr	Abmessung mm	kg/m	Artikelnr	Abmessung mm	kg/m
109490	100 x 100 x 8	13,18			
109500	100 x 100 x 10	16,31			
109505	120 x 120 x 11	21,15			

Winkelstahl ungleichschenklig

Güte: S235JR
Handelslänge: ca. 6,10 m
DIN EN 10056
DIN EN 10025-2

Artikelnr	Abmessung mm	kg/m	Artikelnr	Abmessung mm	kg/m
106100	30 x 20 x 3	1,11	106560	100 x 65 x 7	8,77
106110	30 x 20 x 4	1,45	106570	100 x 65 x 9	11,10
106130	40 x 20 x 3	1,35	106580	100 x 65 x 11	13,40
106140	40 x 20 x 4	1,77	106590	100 x 75 x 7	9,32
106160	45 x 30 x 3	1,72	106600	100 x 75 x 9	11,80
106170	45 x 30 x 4	2,25	106610	100 x 75 x 11	14,30
106180	45 x 30 x 5	2,77	106620	120 x 80 x 8	12,20
106220	50 x 30 x 5	2,96	106630	120 x 80 x 10	15,00
106240	50 x 40 x 5	3,35	106640	120 x 80 x 12	17,80
106260	60 x 30 x 5	3,37	106660	130 x 65 x 8	11,90
106270	60 x 30 x 6	3,98	106670	130 x 65 x 10	14,60
106280	60 x 40 x 5	3,76	106680	130 x 90 x 10	16,60
106290	60 x 40 x 6	4,46	106690	130 x 90 x 12	19,70
106295	60 x 40 x 7	5,14	106700	150 x 75 x 9	15,30
106320	65 x 50 x 5	4,35	106702	150 x 75 x 11	18,60
106340	65 x 50 x 7	5,97	106720	150 x 90 x 10	18,20
106360	75 x 50 x 5	4,74	106722	150 x 90 x 12	21,60
106370	75 x 50 x 7	6,51	106730	150 x 100 x 10	19,00
106380	75 x 50 x 9	8,23	106735	150 x 100 x 12	22,60
106390	75 x 55 x 5	4,95	106737	150 x 100 x 14	26,10
106400	75 x 55 x 7	6,80	106760	160 x 80 x 10	18,20
106410	75 x 55 x 9	8,59	106770	160 x 80 x 12	21,60
106430	80 x 40 x 6	5,41	106790	180 x 90 x 10	20,60
106440	80 x 40 x 8	7,07	106800	180 x 90 x 12	24,50
106470	80 x 65 x 6	6,60	106820	200 x 100 x 10	23,00
106475	80 x 65 x 8	8,66	106830	200 x 100 x 12	27,30
106480	80 x 65 x 10	10,70	106840	200 x 100 x 14	31,60
106500	90 x 60 x 6	6,82	106850	200 x 100 x 16	35,90
106510	90 x 60 x 8	8,96	106870	250 x 90 x 10	26,10
106520	100 x 50 x 6	6,85	106880	250 x 90 x 12	31,10
106530	100 x 50 x 8	8,99	106890	250 x 90 x 14	36,00
106540	100 x 50 x 10	11,10	106900	250 x 90 x 16	40,90

Winkelstahl ungleichschenklig vz

Güte: S235JR
Handelslänge: ca. 6,10 m
DIN EN 10056
DIN EN 10025-2

Artikelnr	Abmessung mm	kg/m	Artikelnr	Abmessung mm	kg/m
109510	40 x 20 x 3	1,46	109570	90 x 60 x 6	7,37
109520	45 x 30 x 5	2,99	109580	100 x 50 x 6	7,40
109530	50 x 30 x 5	3,20	109590	100 x 65 x 7	9,47
109540	60 x 40 x 5	4,06	109600	120 x 80 x 8	13,80
109545	65 x 50 x 5	4,65	109630	150 x 100 x 10	20,20
109560	80 x 40 x 6	5,84			

August Richter e.K. • Bürener Straße 34 • 59590 Geseke
Tel 02942/97870 • Fax 02942/978727 • info@august-richter.de • www.august-richter.de

Stabstahl

Artikelnr	Abmessung mm	kg/m	Artikelnr	Abmessung mm	kg/m
121090	10 x 10 x 2	0,28	121190	25 x 15 x 3	0,87
121100	15 x 15 x 3	0,62			
121150	20 x 10 x 3	0,64			
121160	20 x 15 x 3	0,87			
121170	35 x 20 x 4	1,70			
121180	40 x 25 x 3	1,50			

Winkelstahl
scharfkantig

Güte: S235JR
Handelslänge: ca. 6,10 m
DIN EN 10025-2

Profile

Artikelnr	Bezeichnung	H x B in mm	kg/m
111100	100	100 x 100	20,90
111110	120	120 x 120	27,40
111120	140	140 x 140	34,50
111130	160	160 x 160	43,70
111140	180	180 x 180	52,50
111150	200	200 x 200	63,00
111160	220	220 x 220	73,00
111170	240	240 x 240	85,00
111180	260	260 x 260	95,00
111190	280	280 x 280	106,00
111200	300	300 x 300	120,00

HEB

Güte: S235JR
Länge: bis 15,10 m
DIN EN 10034
DIN EN 10025-2

Artikelnr	Bezeichnung	H x B in mm	kg/m
111300	100	100 x 100	20,90
111310	120	120 x 120	27,40
111320	140	140 x 140	34,50

HEB

Güte: S355JO
Länge: bis 15,10 m
DIN EN 10034
DIN EN 10025-2

Artikelnr	Bezeichnung	H x B in mm	kg/m
109350	100	100 x 100	22,6
109355	120	120 x 120	29,8

HEB
verzinkt

Güte: S235JR
Länge: bis 15,10 m
DIN EN 10034
DIN EN 10025-2

Artikelnr	Bezeichnung	H x B in mm	kg/m
111500	100	96 x 100	17,10
111510	120	114 x 120	20,40
111520	140	133 x 140	25,30
111530	160	152 x 160	31,20
111540	180	171 x 180	36,40
111550	200	190 x 200	43,00
111560	220	210 x 220	52,00
111570	240	230 x 240	62,00

HEA
leichte

Güte: S235JR
Länge: bis 15,10 m
DIN EN 10034
DIN EN 10025-2

Artikelnr	Bezeichnung	H x B in mm	kg/m
111600	100	96 x 100	17,1

HEA
leichte

Güte: S355JO
Länge: bis 15,10 m
DIN EN 10034
DIN EN 10025-2

Weitere Abmessungen und Sorten können wir kurzfristig anbieten.

Profile

HEA verzinkt, leichte

Güte: S235JR
Länge: bis 15,10 m
DIN EN 10034
DIN EN 10025-2

Artikelnr	Bezeichnung	H x B in mm	kg/m
109320	100	96 x 100	18,6
109325	120	114 x 120	22,1

HEM verstärkte

Güte: S235JR
Länge: bis 15,10 m
DIN EN 10034
DIN EN 10025-2

Artikelnr	Bezeichnung	H x B in mm	kg/m
111800	100	120 x 106	42,8
111810	120	140 x 126	53,4
111820	140	160 x 146	64,8
111830	160	180 x 166	78,1
111840	180	200 x 186	91,1
111850	200	220 x 206	106
111860	220	240 x 226	120
111870	240	270 x 248	161
111880	260	290 x 268	176

IPE

Güte: S235JR
Länge: bis 12,10 m
DIN EN 10034
DIN EN 10025-2

Artikelnr	Bezeichnung	H x B in mm	kg/m
110690	80	80 x 46	6,2
110700	100	100 x 55	8,3
110710	120	120 x 64	10,7
110720	140	140 x 73	13,2
110730	160	160 x 82	16,2
110740	180	180 x 91	19,3
110750	200	200 x 100	23
110760	220	220 x 110	26,9
110770	240	240 x 120	31,5
110780	270	270 x 135	37
110790	300	300 x 150	43,3
110800	330	330 x 160	50,4

UNP

Güte: S235JR
Länge: bis 12,10 m
DIN 1026-1
DIN EN 10025-2

Artikelnr	Bezeichnung	H x B in mm	kg/m
110300	80	80 x 45	8,9
110310	100	100 x 50	10,9
110320	120	120 x 55	13,7
110330	140	140 x 60	16,4
110340	160	160 x 65	19,3
110350	180	180 x 70	22,5
110360	200	200 x 75	26
110370	220	220 x 80	30
110380	240	240 x 85	34
110390	260	260 x 90	39
110400	280	280 x 95	43
110410	300	300 x 100	48
110420	320	320 x 100	61

UNP verzinkt

Güte: S235JR
Länge: bis 12,10 m
DIN 1026-1
DIN EN 10025-2

Artikelnr	Bezeichnung	H x B in mm	kg/m
109078	80	80 x 45	9,61
109079	100	100 x 50	11,77
109080	120	120 x 55	14,80
109090	140	140 x 60	17,40

August Richter e.K. • Bürener Straße 34 • 59590 Geseke
Tel 02942/97870 • Fax 02942/978727 • info@august-richter.de • www.august-richter.de

Spezialprofile

U-Baustahl

Güte: S235JR
Handelslänge: ca. 6,10 m
DIN EN 10279
DIN EN 10025-2

Artikelnr	Abmessung mm	kg/m	Artikelnr	Abmessung mm	kg/m
123020	36 x 36 x 3	2,37	123120	80 x 50 x 5	6,48
123050	40 x 35 x 4	3,08	123125	80 x 70 x 5	8,00
123060	40 x 40 x 3	2,61	123130	90 x 50 x 5	6,87
123070	46 x 45 x 3	2,99	123140	100 x 50 x 5	7,26
123080	50 x 40 x 4	3,71	123145	100 x 50 x 4	6,00
123081	50 x 50 x 4	4,38	123146	100 x 70 x 6	10,30
123082	50 x 50 x 3	3,26	123150	108 x 55 x 5	8,00
123090	54 x 45 x 4	4,14	123155	120 x 60 x 4	7,20
123095	60 x 30 x 3	2,60	123160	120 x 60 x 6	10,40
123100	62 x 45 x 4	4,53	123170	140 x 60 x 6	11,40
123110	70 x 50 x 4	4,96	123180	160 x 65 x 6	12,80
123115	80 x 50 x 4	5,32	123190	200 x 80 x 6	16,00

U-Bordwand

Güte: S235JR
Handelslänge: ca. 6,10 m
DIN EN 10279
DIN EN 10025-2

Artikelnr	Abmessung mm	kg/m	Artikelnr	Abmessung mm	kg/m
123250	20 x 20 x 1,5	0,65			
123260	23 x 23 x 1,5	0,76			
123270	25 x 25 x 1,5	0,83			
123280	28 x 28 x 1,5	0,94			
123290	30 x 30 x 1,5	1,32			
123300	30 x 30 x 2,0	1,60			

U-Bordwand verzinkt

Güte: S235JR
Handelslänge: ca. 6,10 m
DIN EN 10279
DIN EN 10025-2

Artikelnr	Abmessung mm	kg/m	Artikelnr	Abmessung mm	kg/m
123330	20 x 20 x 1,5	0,75			
123340	23 x 23 x 1,5	0,85			
123350	25 x 25 x 1,5	0,91			
123360	28 x 28 x 1,5	1,03			
123370	30 x 30 x 1,5	1,45			

C-Profil

Güte: S235JR
Handelslänge: ca. 6,10 m

Artikelnr	Abmessung mm	kg/m	Artikelnr	Abmessung mm	kg/m
124005	60 x 40 x 15 x	3,5	124060	180 x 40 x 15 x	6,55
124010	80 x 40 x 15 x	4,19	124070	200 x 40 x 15 x	7,02
124020	100 x 40 x 15 x	4,66	124080	220 x 40 x 15 x	7,35
124030	120 x 40 x 15 x	5,13			
124040	140 x 40 x 15 x	5,6			
124050	160 x 40 x 15 x	6,08			

Wandriegel

Güte: S235JR
Handelslänge: ca. 6,10 m

Artikelnr	Abmessung mm	kg/m	Artikelnr	Abmessung mm	kg/m
124200	140 x 90 x 20 x	9,25			

Halfenschiene

Güte: S235JR
Handelslänge: ca. 6,07 m

Artikelnr	Typ	Artikelnr	Typ
170060	HM 20/12		
170035	HM 28/15		
170040	HM 38/17		
170045	HM 40/22		
170050	HM 50/30		

Weitere Abmessungen und Sorten können wir kurzfristig anbieten.

Spezialprofile

Halfenschiene verzinkt

Güte: S235JR
Handelslänge: ca. 6,07 m

Artikelnr	Typ	Art	Artikelnr	Typ	Art
170005	HTA 28/15		170025	HM 38/17	
170010	HTA 38/17		170030	HM 40/22	
170015	HTA 40/22		170070	HTU 60/22/3	
170020	HM 28/15				
170021	HM 28/15	galv. verzinkt			
170022	HM 36/36				

Handleisten

Güte: S235JR
Handelslänge: ca. 6,10 m

Artikelnr	Abmessung mm	kg/m	Artikelnr	Abmessung mm	kg/m
121300	40	3,35			
121310	50	5,30			

Scheuerleisten

Güte: S235JR
Handelslänge: ca. 6,10 m

Artikelnr	Abmessung mm	kg/m	Artikelnr	Abmessung mm	kg/m
121400	50/70/35/10/2,5	3			

Markisenprofil

Güte: S235JR
Handelslänge: ca. 6,10 m

Artikelnr	Abmessung mm	kg/m	Artikelnr	Abmessung mm	kg/m
121470	30 x 30 x 2	1,58			

Hespeneisen

Güte: S235JR
Handelslänge: ca. 6,10 m

Artikelnr	Abmessung mm	kg/m	Artikelnr	Abmessung mm	kg/m
121480	30 x 8 x 4 x 4,5	1,24			
121490	40 x 13 x 5 x 6,5	2,25			

Bodenbel.wnkl

Güte: S235JR
Handelslänge: ca. 6,10 m

Artikelnr	Abmessung mm	kg/m	Typ
121030	16 x 24 x 40 x 10 x 5	3,15	65.006.0
121040	20 x 30 x 50 x 17 x 10	5,85	65.010.0

Blankstahl

Rund

Güte: S235JR+C
Handelslänge: ca. 6,10 m
DIN EN 10277-2
DIN EN 10278

Artikelnr	Abmessung mm	kg/m	Artikelnr	Abmessung mm	kg/m
125610	6	0,23			
125620	8	0,40			

August Richter e.K. • Bürener Straße 34 • 59590 Geseke
Tel 02942/97870 • Fax 02942/978727 • info@august-richter.de • www.august-richter.de

Blankstahl

Artikelnr	Abmessung mm	kg/m	Artikelnr	Abmessung mm	kg/m
125590	4	0,10			
125600	5	0,16			

Rund

Güte: S235JR+C
Handelslänge: ca. 3,10 m
DIN EN 10277-2
DIN EN 10278

Artikelnr	Abmessung mm	kg/m	Artikelnr	Abmessung mm	kg/m
125630	10	0,62	125131	36	7,99
125640	12	0,90	125135	38	8,90
125650	14	1,21	125150	40	9,86
125660	15	1,39	125155	42	10,90
125670	16	1,58	125170	45	12,50
125680	18	2,00	125200	50	15,40
125690	19	2,23	125220	55	18,70
125050	20	2,47	125240	60	22,20
125060	22	2,98	125245	65	26,10
125070	24	3,55	125260	70	30,20
125080	25	3,85	125270	75	34,68
125090	26	4,17	125300	80	39,50
125100	28	4,83	125305	85	44,50
125110	30	5,55	125310	90	49,90
125120	32	6,31	125320	100	61,70
125130	35	7,55	125325	120	89,10

Rund

Güte: S355JO+C
Handelslänge: ca. 6,10 m
DIN EN 10277-2
DIN EN 10278

Artikelnr	Abmessung mm	kg/m	Artikelnr	Abmessung mm	kg/m
127010	8 x 7	0,44	127040	16 x 10	1,26
127020	10 x 8	0,63	127060	22 x 14	2,42
127025	12 x 6	0,565			
127030	12 x 8	0,80			
127031	12 x 10	0,94			
127033	14 x 9	0,98			

Keilstahl

Güte: C45K
Handelslänge: ca. 3,10 m
DIN EN 10277-2
DIN EN 10278

Artikelnr	Abmessung mm	kg/m	Artikelnr	Abmessung mm	kg/m
127090	6	0,283	127140	20	3,140
127100	8	0,502			
127110	10	0,785			
127120	12	1,130			
127125	14	1,540			
127130	16	2,010			

Keilstahl
Vierkant

Güte: C45K
Handelslänge: ca. 3,10 m
DIN EN 10277-2
DIN EN 10278

Silberstahl

Artikelnr	Abmessung mm	kg/m	Artikelnr	Abmessung mm	kg/m
125770	2	0,03	125870	12	0,89
125780	3	0,06	125880	13	1,05
125790	4	0,10	125890	14	1,21
125800	5	0,16	125900	15	1,39
125810	6	0,23	125910	16	1,58
125820	7	0,31	125920	17	1,79
125830	8	0,40	125930	18	2,00
125840	9	0,50	125940	19	2,23
125850	10	0,62	125950	20	2,47
125860	11	0,75	125960	22	2,99

Rund

Güte: 115CrV3
W.Nr.: 1.2210
Länge: ca. 2 m
DIN EN 10277-2
DIN EN 10278

Weitere Abmessungen und Sorten können wir kurzfristig anbieten.

Silberstahl

Fortsetzung

Rund

Güte: 115CrV3
W.Nr.: 1.2210
Länge: ca. 2 m
DIN EN 10277-2
DIN EN 10278

Artikelnr	Abmessung mm	kg/m	Artikelnr	Abmessung mm	kg/m
125970	25	3,86			
125980	30	5,70			

Flachprodukte

Feinblech

Güte: St1203/DC01
DIN EN 10111
DIN EN 10051

Artikelnr	Abmessung mm	kg/Tfl.	Artikelnr	Abmessung mm	kg/Tfl.
130050	0,63 x 1000 x 2000	10,08	130270	1,25 x 1500 x 3000	45,00
130060	0,63 x 1250 x 2500	15,75	130280	1,50 x 1000 x 2000	24,00
130070	0,63 x 1500 x 3000	22,30	130290	1,50 x 1250 x 2500	37,50
130080	0,75 x 1000 x 2000	12,00	130300	1,50 x 1500 x 3000	54,00
130090	0,75 x 1250 x 2500	18,75	130350	2,00 x 1000 x 2000	32,00
130100	0,75 x 1500 x 3000	27,00	130360	2,00 x 1250 x 2500	50,00
130150	0,88 x 1000 x 2000	14,08	130370	2,00 x 1500 x 3000	72,00
130160	0,88 x 1250 x 2500	22,00	130380	2,50 x 1000 x 2000	40,00
130170	0,88 x 1500 x 3000	31,68	130390	2,50 x 1250 x 2500	62,50
130180	1,00 x 1000 x 2000	16,00	130400	2,50 x 1500 x 3000	90,00
130190	1,00 x 1250 x 2500	25,00	130450	2,99 x 1000 x 2000	48,00
130200	1,00 x 1500 x 3000	36,00	130460	2,99 x 1250 x 2500	75,00
130250	1,25 x 1000 x 2000	20,00	130470	2,99 x 1500 x 3000	108,00
130260	1,25 x 1250 x 2500	31,25			

Feinblech verzinkt

Güte: DX51D + Z275NA
DIN EN 10346
DIN EN 10143

Artikelnr	Abmessung mm	kg/Tfl.	Artikelnr	Abmessung mm	kg/Tfl.
138020	0,50 x 1000 x 2000	8,00	138260	1,25 x 1250 x 2500	31,25
138050	0,63 x 1000 x 2000	10,08	138270	1,25 x 1500 x 3000	45,00
138060	0,63 x 1250 x 2500	15,75	138280	1,50 x 1000 x 2000	24,00
138070	0,63 x 1500 x 3000	22,50	138290	1,50 x 1250 x 2500	37,50
138080	0,75 x 1000 x 2000	12,00	138300	1,50 x 1500 x 3000	54,00
138090	0,75 x 1250 x 2500	18,75	138350	2,00 x 1000 x 2000	32,00
138100	0,75 x 1500 x 3000	27,00	138360	2,00 x 1250 x 2500	50,00
138150	0,88 x 1000 x 2000	14,08	138370	2,00 x 1500 x 3000	72,00
138160	0,88 x 1250 x 2500	22,00	138380	2,50 x 1000 x 2000	40,00
138170	0,88 x 1500 x 3000	31,68	138390	2,50 x 1250 x 2500	62,50
138180	1,00 x 1000 x 2000	16,00	138400	2,50 x 1500 x 3000	90,00
138190	1,00 x 1250 x 2500	25,00	138450	2,99 x 1000 x 2000	48,00
138200	1,00 x 1500 x 3000	36,00	138460	2,99 x 1250 x 2500	75,00
138250	1,25 x 1000 x 2000	20,00	138470	2,99 x 1500 x 3000	108,00

Mittelblech

Güte: S235JR
DIN EN 10025

Artikelnr	Abmessung mm	kg/Tfl.	Artikelnr	Abmessung mm	kg/Tfl.
131050	3 x 1000 x 2000	48			
131060	3 x 1250 x 2500	75			
131070	3 x 1500 x 3000	108			
131110	4 x 1000 x 2000	64			
131120	4 x 1250 x 2500	100			
131130	4 x 1500 x 3000	144			

August Richter e.K. • Bürener Straße 34 • 59590 Geseke
Tel 02942/97870 • Fax 02942/978727 • info@august-richter.de • www.august-richter.de

Flachprodukte

Grobblech

Güte: S235JR
DIN EN 10025

Artikelnr	Abmessung mm	kg/Tfl.	Artikelnr	Abmessung mm	kg/Tfl.
131330	5 x 1000 x 2000	80	131490	15 x 1250 x 2500	375
131340	5 x 1250 x 2500	125	131500	15 x 1500 x 3000	540
131350	5 x 1500 x 3000	180	131610	20 x 1000 x 2000	320
131360	6 x 1000 x 2000	96	131620	20 x 1250 x 2500	500
131370	6 x 1250 x 2500	150	131630	20 x 1500 x 3000	720
131380	6 x 1500 x 3000	216	131670	25 x 1000 x 2000	400
131390	8 x 1000 x 2000	128	131680	25 x 1250 x 2500	625
131400	8 x 1250 x 2500	200	131690	25 x 1500 x 3000	900
131410	8 x 1500 x 3000	288	131700	30 x 1000 x 2000	480
131420	10 x 1000 x 2000	160	131710	30 x 1250 x 2500	750
131430	10 x 1250 x 2500	250	131720	30 x 1500 x 3000	1080
131440	10 x 1500 x 3000	360	131722	35 x 1000 x 2000	560
131450	12 x 1000 x 2000	192	131730	40 x 1000 x 2000	640
131460	12 x 1250 x 2500	300	131740	40 x 1250 x 2500	1000
131470	12 x 1500 x 3000	432	131750	40 x 1500 x 3000	1441
131480	15 x 1000 x 2000	240			

Blech
verzinkt

Güte: S235JR
DIN EN 10025

Artikelnr	Abmessung mm	kg/Tfl.	Artikelnr	Abmessung mm	kg/Tfl.
138480	4 x 1000 x 2000	64			
138510	5 x 1250 x 2500	125			

Tränenblech

Güte: S235JR
DIN 59220

Artikelnr	Abmessung mm	kg/Tfl.	Artikelnr	Abmessung mm	kg/Tfl.
132050	3 x 1000 x 2000	51	132140	6 x 1000 x 2000	102
132060	3 x 1250 x 2500	80	132150	6 x 1250 x 2500	159
132070	3 x 1500 x 3000	115	132160	6 x 1500 x 3000	230
132080	4 x 1000 x 2000	68	132170	8 x 1000 x 2000	134
132090	4 x 1250 x 2500	106	132180	8 x 1250 x 2500	209
132100	4 x 1500 x 3000	153	132190	8 x 1500 x 3000	302
132110	5 x 1000 x 2000	84	132200	10 x 1000 x 2000	166
132120	5 x 1250 x 2500	131	132210	10 x 1250 x 2500	259
132130	5 x 1500 x 3000	189	132220	10 x 1500 x 3000	374

Pfannenblech
verzinkt

Artikelnr	Abmessung mm	Artikelnr	Abmessung mm
139992	0,63 x 2000 x 850		
139993	0,63 x 2500 x 850		
139994	0,63 x 3000 x 850		

Lochblech
Rundlochung

DIN EN 24041
Rundlochung versetzt

Artikelnr	Abmessung mm	Lochung mm	Artikelnr	Abmessung mm	Lochung mm
610778	1,00 x 2000 x 1000	5 - 8			
610880	1,00 x 2000 x 1000	3 - 5			
610890	1,50 x 2000 x 1000	5 - 8			
610832	2,99 x 2000 x 1000	10 - 15			

Weitere Abmessungen und Sorten können wir kurzfristig anbieten.

Flachprodukte

Lochblech
Quadratlochung

DIN EN 24041
Quadratlochung geradreihig

Artikelnr	Abmessung mm	Lochung mm	Artikelnr	Abmessung mm	Lochung mm
610780	1,0 x 2000 x 1000	8 - 12	610831	2,0 x 2000 x 1000	15 - 20
610790	1,0 x 2000 x 1000	10 - 15	610896	1,5 x 2500 x 1250	10 - 15
610800	1,5 x 2000 x 1000	8 - 12	610865	2,0 x 2500 x 1250	10 - 15
610810	1,5 x 2000 x 1000	10 - 15			
610820	2,0 x 2000 x 1000	8 - 12			
610830	2,0 x 2000 x 1000	10 - 15			

Lochblech
verzinkt Rundlochung

DIN EN 24041
Rundlochung versetzt

Artikelnr	Abmessung mm	Lochung mm	Artikelnr	Abmessung mm	Lochung mm
610840	1 x 2000 x 1000	5 - 8			
610842	1 x 2500 x 1250	5 - 8			
610845	2 x 2000 x 1000	10 - 15			

Lochblech
verzinkt Quadratlochung

DIN EN 24041
Quadratlochung geradreihig

Artikelnr	Abmessung mm	Lochung mm	Artikelnr	Abmessung mm	Lochung mm
610848	1,5 x 2000 x 1000	8 - 12			
610850	1,5 x 2000 x 1000	10 - 15			
610860	2,0 x 2000 x 1000	10 - 15			
610866	2,0 x 2500 x 1250	10 - 15			

August Richter e.K. • Bürener Straße 34 • 59590 Geseke
Tel 02942/97870 • Fax 02942/978727 • info@august-richter.de • www.august-richter.de

Rohr

Quadratrohr

Handelslänge: ca. 6,05 m
DIN EN 10305-5
DIN EN 10219

Artikelnr	Abmessung mm	kg/m	Artikelnr	Abmessung mm	kg/m
160020	10 x 10 x 1,5	0,40	160243	45 x 45 x 4,0	4,88
160030	12 x 12 x 1,5	0,49	160259	50 x 50 x 1,5	2,27
160050	15 x 15 x 1,5	0,63	160260	50 x 50 x 2,0	3,01
160060	15 x 15 x 2,0	0,81	160261	50 x 50 x 2,5	3,72
160070	20 x 20 x 1,5	0,87	160270	50 x 50 x 3,0	4,28
160080	20 x 20 x 2,0	1,12	160275	50 x 50 x 4,0	5,51
160081	20 x 20 x 2,5	1,33	160280	50 x 50 x 5,0	6,56
160090	20 x 20 x 3,0	1,60	160285	55 x 55 x 2,0	3,32
160100	25 x 25 x 1,5	0,93	160286	55 x 55 x 3,0	4,75
160110	25 x 25 x 2,0	1,44	160287	55 x 55 x 4,0	6,14
160111	25 x 25 x 2,5	1,76	160300	60 x 60 x 2,0	3,64
160112	25 x 25 x 3,0	1,92	160301	60 x 60 x 2,5	4,50
160129	30 x 30 x 1,5	1,34	160310	60 x 60 x 3,0	5,22
160130	30 x 30 x 2,0	1,75	160315	60 x 60 x 4,0	6,76
160131	30 x 30 x 2,5	2,15	160316	60 x 60 x 5,0	8,13
160140	30 x 30 x 3,0	2,39	160325	70 x 70 x 2,0	4,26
160141	30 x 30 x 4,0	3,32	160326	70 x 70 x 2,5	5,29
160160	34 x 34 x 2,0	2,00	160330	70 x 70 x 3,0	6,16
160161	34 x 34 x 2,5	2,46	160331	70 x 70 x 4,0	8,02
160162	34 x 34 x 3,0	2,77	160332	70 x 70 x 5,0	9,70
160179	35 x 35 x 1,5	1,57	160350	80 x 80 x 2,0	4,89
160180	35 x 35 x 2,0	2,07	160351	80 x 80 x 2,5	6,07
160181	35 x 35 x 2,5	2,54	160360	80 x 80 x 3,0	7,10
160182	35 x 35 x 3,0	2,86	160365	80 x 80 x 4,0	9,28
160190	40 x 40 x 1,5	1,81	160370	80 x 80 x 5,0	11,30
160200	40 x 40 x 2,0	2,38	160375	90 x 90 x 3,0	8,04
160210	40 x 40 x 2,5	2,93	160376	90 x 90 x 4,0	10,50
160220	40 x 40 x 3,0	3,33	160377	90 x 90 x 5,0	12,80
160225	40 x 40 x 4,0	4,25	160378	100 x 100 x 2,0	6,15
160230	40 x 40 x 5,0	5,50	160379	100 x 100 x 2,5	7,64
160240	45 x 45 x 2,0	2,69	160380	100 x 100 x 3,0	8,99
160241	45 x 45 x 2,5	3,33	160390	100 x 100 x 4,0	11,80
160242	45 x 45 x 3,0	3,80	160400	100 x 100 x 5,0	14,40

Quadratrohr verzinkt

Handelslänge: ca. 6,05 m
DIN EN 10305-5
DIN EN 10219

Artikelnr	Abmessung mm	kg/m	Artikelnr	Abmessung mm	kg/m
161070	20 x 20 x 1,5	0,96	161135	32 x 32 x 2,0	2,03
161080	20 x 20 x 2,0	1,22	161136	34 x 34 x 1,5	1,68
161081	20 x 20 x 2,5	1,45	161160	34 x 34 x 2,0	2,17
161082	20 x 20 x 3,0	1,68	161161	34 x 34 x 2,5	2,62
161083	22 x 22 x 1,5	1,07	161162	34 x 34 x 3,0	3,07
161084	22 x 22 x 2,0	1,36	161163	35 x 35 x 1,5	1,74
161087	25 x 25 x 1,5	1,22	161170	35 x 35 x 2,0	2,24
161110	25 x 25 x 2,0	1,56	161171	35 x 35 x 2,5	2,70
161111	25 x 25 x 2,5	1,88	161172	35 x 35 x 3,0	3,16
161112	25 x 25 x 3,0	2,17	161173	38 x 38 x 2,0	2,44
161115	30 x 30 x 1,5	1,47	161174	38 x 38 x 3,0	3,47
161130	30 x 30 x 2,0	1,90	161175	40 x 40 x 1,5	1,99
161131	30 x 30 x 2,5	2,29	161200	40 x 40 x 2,0	2,58
161132	30 x 30 x 3,0	2,67	161201	40 x 40 x 2,5	3,12
161133	30 x 30 x 4,0	3,40	161202	40 x 40 x 3,0	3,66
161134	32 x 32 x 1,5	1,58	161203	40 x 40 x 4,0	4,70

Weitere Abmessungen und Sorten können wir kurzfristig anbieten.

Rohr

Fortsetzung

Quadratrohr verzinkt

Handelslänge: ca. 6,05 m
DIN EN 10305-5
DIN EN 10219

Artikelnr	Abmessung mm	kg/m	Artikelnr	Abmessung mm	kg/m
161205	45 x 45 x 2,0	2,92	161320	70 x 70 x 2,0	4,61
161206	45 x 45 x 2,5	3,54	161321	70 x 70 x 2,5	5,62
161207	45 x 45 x 3,0	4,16	161322	70 x 70 x 3,0	6,63
161208	45 x 45 x 4,0	5,36	161323	70 x 70 x 4,0	8,62
161209	50 x 50 x 1,5	2,51	161324	70 x 70 x 5,0	10,52
161260	50 x 50 x 2,0	3,25	161330	80 x 80 x 2,0	5,29
161261	50 x 50 x 2,5	3,95	161331	80 x 80 x 2,5	6,44
161262	50 x 50 x 3,0	4,65	161332	80 x 80 x 3,0	7,61
161263	50 x 50 x 4,0	6,01	161333	80 x 80 x 4,0	9,93
161264	50 x 50 x 5,0	7,28	161334	80 x 80 x 5,0	12,13
161265	55 x 55 x 2,0	3,60	161335	90 x 90 x 3,0	8,61
161266	55 x 55 x 2,5	4,37	161336	90 x 90 x 4,0	11,23
161267	55 x 55 x 3,0	5,15	161337	90 x 90 x 5,0	13,75
161268	55 x 55 x 4,0	6,67	161370	100 x 100 x 2,0	6,77
161300	60 x 60 x 2,0	3,93	161338	100 x 100 x 2,5	8,11
161301	60 x 60 x 2,5	4,78	161339	100 x 100 x 3,0	9,60
161302	60 x 60 x 3,0	5,64	161340	100 x 100 x 4,0	12,54
161303	60 x 60 x 4,0	7,31	161341	100 x 100 x 5,0	15,37
161304	60 x 60 x 5,0	8,90			

Rechteckrohr

Handelslänge: ca. 6,05 m
DIN EN 10305-5
DIN EN 10219

Artikelnr	Abmessung mm	kg/m	Artikelnr	Abmessung mm	kg/m
160450	20 x 10 x 1,5	0,63	160561	40 x 25 x 2,5	2,34
160452	20 x 10 x 2,0	0,81	160562	40 x 25 x 3,0	2,63
160451	20 x 15 x 1,5	0,75	160570	40 x 30 x 2,0	2,07
160470	25 x 10 x 2,0	0,97	160571	40 x 30 x 2,5	2,54
160475	25 x 15 x 1,5	0,87	160580	40 x 30 x 3,0	2,86
160480	25 x 15 x 2,0	1,12	160581	45 x 25 x 2,0	2,07
160484	25 x 20 x 1,5	0,99	160582	45 x 25 x 2,5	2,54
160485	25 x 20 x 2,0	1,28	160600	50 x 20 x 2,0	2,07
160490	30 x 10 x 1,5	0,87	160601	50 x 20 x 3,0	2,86
160500	30 x 15 x 1,5	0,99	160590	50 x 25 x 2,0	2,22
160510	30 x 15 x 2,0	1,28	160603	50 x 25 x 2,5	2,74
160519	30 x 20 x 1,5	1,10	160604	50 x 25 x 3,0	3,10
160520	30 x 20 x 2,0	1,44	160610	50 x 30 x 2,0	2,38
160521	30 x 20 x 2,5	1,76	160612	50 x 30 x 2,5	2,93
160522	30 x 20 x 3,0	1,92	160620	50 x 30 x 3,0	3,33
160523	30 x 25 x 2,0	1,59	160630	50 x 30 x 4,0	4,25
160524	30 x 25 x 2,5	1,96	160640	50 x 34 x 2,0	2,51
160525	30 x 25 x 3,0	2,16	160650	50 x 40 x 2,0	2,69
160529	34 x 15 x 2,0	1,41	160651	50 x 40 x 2,5	3,33
160530	34 x 20 x 2,0	1,56	160660	50 x 40 x 3,0	3,80
160531	35 x 20 x 1,5	1,22	160665	50 x 40 x 4,0	4,88
160532	35 x 20 x 2,0	1,59	160680	55 x 34 x 2,0	2,66
160534	35 x 25 x 2,0	1,75	160700	60 x 20 x 2,0	2,38
160535	35 x 25 x 2,5	2,15	160701	60 x 20 x 2,5	2,93
160536	35 x 25 x 3,0	2,39	160702	60 x 20 x 3,0	3,33
160540	40 x 20 x 1,5	1,34	160710	60 x 30 x 2,0	2,69
160550	40 x 20 x 2,0	1,75	160720	60 x 30 x 2,5	3,33
160551	40 x 20 x 2,5	2,15	160730	60 x 30 x 3,0	3,80
160555	40 x 20 x 3,0	2,39	160731	60 x 30 x 4,0	4,88
160560	40 x 25 x 2,0	1,91	160740	60 x 40 x 2,0	3,01

August Richter e.K. • Bürener Straße 34 • 59590 Geseke
Tel 02942/97870 • Fax 02942/978727 • info@august-richter.de • www.august-richter.de

Rohr

Fortsetzung

Rechteckrohr

Handelslänge: ca. 6,05 m
DIN EN 10305-5
DIN EN 10219

Artikelnr	Abmessung mm	kg/m
160744	60 x 40 x 2,5	3,72
160741	60 x 40 x 3,0	4,28
160742	60 x 40 x 4,0	5,51
160743	60 x 40 x 5,0	6,56
160745	60 x 50 x 2,0	3,32
160747	60 x 50 x 2,5	4,11
160746	60 x 50 x 3,0	4,75
160748	60 x 50 x 4,0	6,14
160749	70 x 20 x 2,0	2,69
160750	70 x 30 x 2,0	3,01
160751	70 x 30 x 3,0	4,28
160752	70 x 30 x 4,0	5,51
160760	70 x 40 x 2,0	3,32
160761	70 x 40 x 2,5	4,11
160762	70 x 40 x 3,0	4,85
160770	70 x 40 x 4,0	6,14
160771	70 x 40 x 5,0	7,34
160775	70 x 50 x 2,0	3,64
160776	70 x 50 x 2,5	4,50
160780	70 x 50 x 3,0	5,22
160790	70 x 50 x 4,0	6,76
160791	70 x 50 x 5,0	8,13
160792	80 x 20 x 2,0	3,01
160793	80 x 20 x 3,0	4,28
160794	80 x 30 x 2,0	3,32
160795	80 x 30 x 2,5	4,11
160796	80 x 30 x 3,0	4,75
160810	80 x 40 x 2,0	3,64
160811	80 x 40 x 2,5	4,50
160815	80 x 40 x 3,0	5,22
160820	80 x 40 x 4,0	6,76
160830	80 x 40 x 5,0	8,13
160835	80 x 50 x 2,0	3,95
160836	80 x 50 x 2,5	4,90
160840	80 x 50 x 3,0	5,69
160845	80 x 50 x 4,0	7,39
160850	80 x 50 x 5,0	8,91
160855	80 x 60 x 2,0	4,26
160856	80 x 60 x 2,5	5,29
160860	80 x 60 x 3,0	6,16
160865	80 x 60 x 4,0	8,02
160870	80 x 60 x 5,0	9,70

Artikelnr	Abmessung mm	kg/m
160871	90 x 40 x 4,0	7,39
160872	90 x 45 x 2,5	4,98
160873	90 x 45 x 3,0	5,90
160875	90 x 50 x 3,0	6,16
160876	90 x 50 x 4,0	8,02
160877	90 x 50 x 5,0	9,70
160960	90 x 70 x 5,0	11,30
160961	100 x 20 x 2,0	3,64
160962	100 x 20 x 3,0	5,22
160963	100 x 30 x 2,0	3,95
160964	100 x 30 x 3,0	5,69
160880	100 x 40 x 2,0	4,26
160883	100 x 40 x 2,5	5,29
160881	100 x 40 x 3,0	6,16
160882	100 x 40 x 4,0	8,02
160884	100 x 40 x 5,0	9,70
160888	100 x 50 x 2,0	4,58
160891	100 x 50 x 2,5	5,68
160889	100 x 50 x 3,0	6,63
160890	100 x 50 x 4,0	9,65
160900	100 x 50 x 5,0	10,50
160970	100 x 60 x 2,5	6,07
160971	100 x 60 x 3,0	7,10
160972	100 x 60 x 4,0	9,28
160973	100 x 60 x 5,0	11,30
160905	100 x 80 x 3,0	8,04
160910	100 x 80 x 4,0	10,50
160920	100 x 80 x 5,0	12,80
160980	110 x 70 x 3,0	8,04
160981	110 x 70 x 4,0	10,50
160982	110 x 70 x 5,0	12,80
160926	120 x 40 x 2,0	4,89
160925	120 x 40 x 3,0	7,10
160930	120 x 40 x 4,0	9,28
160927	120 x 40 x 5,0	11,30
160935	120 x 60 x 3,0	8,04
160940	120 x 60 x 4,0	10,50
160937	120 x 60 x 5,0	12,80
160945	120 x 80 x 3,0	8,99
160950	120 x 80 x 4,0	11,80
160951	120 x 80 x 5,0	14,40

Rechteckrohr verzinkt

Handelslänge: ca. 6,05 m
DIN EN 10305-5
DIN EN 10219

Artikelnr	Abmessung mm	kg/m
161381	20 x 10 x 1,5	0,70
161382	20 x 10 x 2,0	0,89
161383	20 x 15 x 1,5	0,83
161384	20 x 15 x 2,0	1,05
161385	25 x 10 x 1,5	0,83
161386	25 x 10 x 2,0	1,05
161387	25 x 15 x 1,5	0,96

Artikelnr	Abmessung mm	kg/m
161388	25 x 15 x 2,0	1,22
161389	25 x 20 x 1,5	1,09
161390	25 x 20 x 2,0	1,39
161392	30 x 10 x 1,5	0,96
161393	30 x 10 x 2,0	1,22
161395	30 x 15 x 1,5	1,09
161396	30 x 15 x 2,0	1,39

Weitere Abmessungen und Sorten können wir kurzfristig anbieten.

Rohr

Fortsetzung

Rechteckrohr verzinkt

Handelslänge: ca. 6,05 m
DIN EN 10305-5
DIN EN 10219

Artikelnr	Abmessung mm	kg/m	Artikelnr	Abmessung mm	kg/m
161399	30 x 20 x 1,5	1,22	161641	50 x 34 x 2,5	3,29
161520	30 x 20 x 2,0	1,56	161643	50 x 35 x 2,0	2,74
161521	30 x 20 x 2,5	1,88	161644	50 x 35 x 2,5	3,33
161522	30 x 20 x 3,0	2,17	161650	50 x 40 x 2,0	2,92
161524	30 x 25 x 2,0	1,73	161651	50 x 40 x 2,5	3,54
161525	30 x 25 x 2,5	2,08	161652	50 x 40 x 3,0	4,16
161526	30 x 25 x 3,0	2,43	161653	50 x 40 x 4,0	5,37
161527	34 x 15 x 2,0	1,52	161680	55 x 34 x 2,0	2,88
161528	34 x 20 x 1,5	1,32	161681	55 x 34 x 2,5	3,50
161530	34 x 20 x 2,0	1,70	161700	60 x 20 x 2,0	2,58
161531	35 x 10 x 1,5	1,09	161701	60 x 20 x 2,5	3,12
161532	35 x 10 x 2,0	1,39	161702	60 x 20 x 3,0	3,66
161533	35 x 15 x 1,5	1,22	161704	60 x 25 x 2,0	2,74
161534	35 x 15 x 2,0	1,56	161705	60 x 25 x 2,5	3,33
161535	35 x 20 x 1,5	1,34	161710	60 x 30 x 2,0	2,92
161536	35 x 20 x 2,0	1,73	161711	60 x 30 x 2,5	3,94
161537	35 x 20 x 2,5	2,08	161712	60 x 30 x 3,0	4,16
161538	35 x 25 x 1,5	1,47	161713	60 x 30 x 4,0	5,36
161540	35 x 25 x 2,0	1,90	161714	60 x 35 x 2,0	3,09
161541	35 x 25 x 2,5	2,29	161715	60 x 35 x 3,0	4,40
161542	35 x 25 x 3,0	2,67	161740	60 x 40 x 2,0	3,25
161545	40 x 15 x 1,5	1,34	161741	60 x 40 x 2,5	3,95
161546	40 x 15 x 2,0	1,73	161742	60 x 40 x 3,0	4,65
161549	40 x 20 x 1,5	1,47	161743	60 x 40 x 4,0	6,01
161550	40 x 20 x 2,0	1,90	161744	60 x 40 x 5,0	7,28
161551	40 x 20 x 2,5	2,29	161745	60 x 45 x 2,0	3,42
161552	40 x 20 x 3,0	2,67	161760	60 x 50 x 2,0	3,60
161554	40 x 25 x 2,0	2,07	161761	60 x 50 x 2,5	4,37
161555	40 x 25 x 2,5	2,50	161762	60 x 50 x 3,0	5,15
161556	40 x 25 x 3,0	2,92	161763	60 x 50 x 4,0	6,67
161570	40 x 30 x 2,0	2,24	161765	70 x 20 x 2,0	2,92
161571	40 x 30 x 2,5	2,70	161770	70 x 30 x 2,0	3,25
161572	40 x 30 x 3,0	3,16	161771	70 x 30 x 3,0	4,65
161574	45 x 20 x 2,0	2,07	161772	70 x 30 x 4,0	6,01
161575	45 x 20 x 2,5	2,50	161773	70 x 35 x 2,0	3,42
161590	45 x 25 x 2,0	2,24	161774	70 x 35 x 3,0	4,89
161591	45 x 25 x 2,5	2,70	161780	70 x 40 x 2,0	3,60
161592	45 x 30 x 2,0	2,41	161781	70 x 40 x 2,5	4,37
161594	45 x 35 x 2,0	2,53	161782	70 x 40 x 3,0	5,15
161600	50 x 20 x 2,0	2,24	161783	70 x 40 x 4,0	6,67
161601	50 x 20 x 2,5	2,70	161784	70 x 40 x 5,0	8,09
161602	50 x 20 x 3,0	3,16	161790	70 x 50 x 2,0	3,93
161610	50 x 25 x 2,0	2,41	161791	70 x 50 x 2,5	4,78
161611	50 x 25 x 2,5	2,92	161792	70 x 50 x 3,0	5,64
161612	50 x 25 x 3,0	3,41	161793	70 x 50 x 4,0	7,31
161620	50 x 30 x 2,0	2,58	161794	70 x 50 x 5,0	8,90
161621	50 x 30 x 2,5	3,12	161795	80 x 20 x 2,0	3,25
161622	50 x 30 x 3,0	3,66	161796	80 x 20 x 3,0	4,88
161623	50 x 30 x 4,0	4,70	161797	80 x 30 x 2,0	3,60
161640	50 x 34 x 2,0	2,71	161798	80 x 30 x 2,5	4,37

August Richter e.K. • Bürener Straße 34 • 59590 Geseke
Tel 02942/97870 • Fax 02942/978727 • info@august-richter.de • www.august-richter.de

Rohr

Fortsetzung

Rechteckrohr verzinkt

Handelslänge: ca. 6,05 m
DIN EN 10305-5
DIN EN 10219

Artikelnr	Abmessung mm	kg/m
161799	80 x 30 x 3,0	5,15
161800	80 x 34 x 2,0	7,73
161810	80 x 40 x 2,0	7,93
161811	80 x 40 x 2,5	4,78
161812	80 x 40 x 3,0	5,64
161813	80 x 40 x 4,0	7,31
161814	80 x 40 x 5,0	8,90
161820	80 x 50 x 2,0	4,28
161821	80 x 50 x 2,5	5,20
161822	80 x 50 x 3,0	6,13
161823	80 x 50 x 4,0	7,97
161824	80 x 50 x 5,0	9,70
161860	80 x 60 x 2,0	4,61
161861	80 x 60 x 2,5	5,62
161862	80 x 60 x 3,0	6,63
161863	80 x 60 x 4,0	8,62
161864	80 x 60 x 5,0	10,52
161865	90 x 20 x 2,0	3,60
161866	90 x 30 x 2,0	3,93
161867	90 x 40 x 4,0	7,97
161868	90 x 45 x 2,5	5,41
161869	90 x 45 x 3,0	6,38
161409	90 x 50 x 2,0	4,61
161410	90 x 50 x 3,0	6,63
161411	90 x 50 x 4,0	8,62
161412	90 x 50 x 5,0	10,52
161413	90 x 70 x 3,0	7,61
161414	90 x 70 x 4,0	9,93
161415	90 x 70 x 5,0	12,13
161416	100 x 20 x 2,0	3,93
161417	100 x 20 x 3,0	5,64

Artikelnr	Abmessung mm	kg/m
161418	100 x 30 x 2,0	4,35
161419	100 x 30 x 3,0	6,13
161870	100 x 40 x 2,0	4,61
161871	100 x 40 x 2,5	5,62
161880	100 x 40 x 3,0	6,63
161881	100 x 40 x 4,0	8,62
161882	100 x 40 x 5,0	10,52
161890	100 x 50 x 2,0	4,95
161891	100 x 50 x 2,5	6,03
161892	100 x 50 x 3,0	7,12
161893	100 x 50 x 4,0	9,28
161894	100 x 50 x 5,0	11,32
161900	100 x 60 x 2,0	5,29
161895	100 x 60 x 2,5	6,44
161896	100 x 60 x 3,0	7,61
161905	100 x 60 x 4,0	9,93
161901	100 x 60 x 5,0	12,13
161910	100 x 80 x 3,0	8,61
161911	100 x 80 x 4,0	11,23
161912	100 x 80 x 5,0	13,75
161916	120 x 40 x 2,5	6,44
161930	120 x 40 x 3,0	7,61
161931	120 x 40 x 4,0	9,93
161932	120 x 40 x 5,0	12,13
161933	120 x 60 x 2,5	7,15
161934	120 x 60 x 3,0	8,61
161935	120 x 60 x 4,0	11,23
161936	120 x 60 x 5,0	13,75
161937	120 x 80 x 3,0	9,60
161938	120 x 80 x 4,0	12,54
161939	120 x 80 x 5,0	15,37

Stahlbauhohlprofil

Güte: S235JRH
Handelslänge: ca. 6,05 m
DIN EN 10219

Artikelnr	Abmessung mm	kg/m
161941	60 x 60 x 4,0	6,90
161942	60 x 60 x 5,0	8,42
161943	70 x 70 x 5,0	9,99
161957	80 x 60 x 6,0	11,10
161944	80 x 80 x 5,0	11,60
161945	80 x 80 x 6,0	13,50
161960	90 x 90 x 8,0	20,10
161963	100 x 40 x 6,0	11,20
161965	100 x 60 x 6,0	13,20
161970	100 x 100 x 4,0	11,90
161946	100 x 100 x 5,0	14,70
161947	100 x 100 x 6,0	17,50
161971	100 x 100 x 8,0	22,60

Artikelnr	Abmessung mm	kg/m
161953	110 x 110 x 4,0	13,20
161972	120 x 60 x 6,0	15,10
161954	120 x 120 x 3,0	11,40
161955	120 x 120 x 4,0	14,40
161948	120 x 120 x 5,0	17,80
161949	120 x 120 x 6,0	20,50
161975	140 x 80 x 5,0	16,30
161976	140 x 80 x 6,0	18,90
161950	140 x 140 x 3,0	12,80
161952	140 x 140 x 5,0	21,00
161978	160 x 80 x 5,0	17,80
161956	160 x 160 x 8,0	37,60

Rohr

Gewinderohr
geschweißt

Handelslänge: ca. 6,10 m
DIN EN 10255
DIN EN 10240
ohne Gewinde, ohne Muffe

Artikelnr	Abmessung Zoll	kg/m	Artikelnr	Abmessung Zoll	kg/m
190020	1/4"	0,65	190080	1 1/2"	3,61
190030	3/8"	0,852	190090	2"	5,10
190040	1/2"	1,22	190100	2 1/2"	6,51
190050	3/4"	1,58	190110	3"	8,47
190060	1"	2,44	190120	4"	12,10
190070	1 1/4"	3,14			

Gewinderohr
geschweißt, verzinkt

Handelslänge: ca. 6,10 m
DIN EN 10255
DIN EN 10240
ohne Gewinde, ohne Muffe

Artikelnr	Abmessung Zoll	kg/m	Artikelnr	Abmessung Zoll	kg/m
191020	1/4"	0,68	191080	1 1/2"	3,77
191030	3/8"	0,89	191090	2"	5,33
191040	1/2"	1,27	191100	2 1/2"	6,80
191050	3/4"	1,65	191110	3"	8,85
191060	1"	2,55	191120	4"	12,60
191070	1 1/4"	3,28			

Siederohr
nahtlos

Güte: S235JRH
Handelslänge: ca. 6,10 m
DIN EN 10219

Artikelnr	Abmessung mm	kg/m	Artikelnr	Abmessung mm	kg/m
192050	20,0 x 2,0	0,89	192220	60,3 x 2,9	4,11
192055	21,3 x 2,0	0,95	192230	63,5 x 2,9	4,33
192060	25,0 x 2,0	1,13	192240	70,0 x 2,9	4,80
192065	25,4 x 2,0	1,15	192245	73,0 x 2,9	5,01
192070	26,9 x 2,3	1,40	192250	76,1 x 2,9	5,24
192080	30,0 x 2,6	1,76	192260	82,5 x 3,2	6,26
192090	31,8 x 2,6	1,87	192270	88,9 x 3,2	6,76
192100	33,7 x 2,6	1,99	192275	95,0 x 3,6	8,11
192105	35,0 x 2,6	2,08	192280	101,6 x 3,6	8,70
192110	38,0 x 2,6	2,27	192290	108,0 x 3,6	9,27
192120	42,4 x 2,6	2,50	192300	114,3 x 3,6	9,83
192130	44,5 x 2,6	2,69	192310	121,0 x 4,0	11,50
192140	48,3 x 2,6	2,93	192330	127,0 x 4,0	12,10
192200	51,0 x 2,6	3,10	192360	152,4 x 4,5	16,40
192205	54,0 x 2,9	3,50	192370	159,0 x 4,5	17,10
192210	57,0 x 2,9	3,87	192440	219,0 x 6,3	33,10

Siederohr
geschweißt

Güte: S235JRH
Handelslänge: ca. 6,10 m
DIN EN 10219

Artikelnr	Abmessung mm	kg/m	Artikelnr	Abmessung mm	kg/m
192254	88,9 x 3,2	6,76	192400	168,3 x 5,0	18,40
192279	101,6 x 2,9	7,06	192420	193,7 x 5,6	26,00
192305	114,3 x 3,2	8,77	193300	219,1 x 4,5	23,80
192340	133,0 x 4,0	12,70	193310	219,1 x 6,3	33,10
192350	139,7 x 4,0	13,40	193350	273,0 x 5,0	33,00
192365	159,0 x 5,0	17,30			

Siederohr
dickwandig, nahtlos

Güte: S235JRH
Handelslänge: ca. 6,10 m
DIN EN 10219

Artikelnr	Abmessung mm	kg/m	Artikelnr	Abmessung mm	kg/m
193090	26,9 x 4,0	2,30	193140	88,9 x 5,0	10,30
193100	33,7 x 4,0	2,93	193180	88,9 x 12,5	23,55
193110	42,4 x 4,0	3,79	193150	101,6 x 5,0	11,90
193120	48,3 x 4,0	4,37	193151	101,6 x 5,6	13,30
193160	57,0 x 14,2	14,99	193190	101,6 x 12,5	27,50
193130	60,3 x 4,0	5,55	193153	108,0 x 5,6	14,10
193132	60,3 x 6,3	8,39	193154	108,0 x 6,3	15,80
193135	76,1 x 5,0	8,77	193157	114,3 x 5,0	13,50
193170	82,5 x 12,5	21,58			

August Richter e.K. • Bürener Straße 34 • 59590 Geseke
Tel 02942/97870 • Fax 02942/978727 • info@august-richter.de • www.august-richter.de

Rohr

Präzisionsrohr

Handelslänge: ca. 6,10 m
DIN EN 10305-1

Artikelnr	Abmessung mm	kg/m	Artikelnr	Abmessung mm	kg/m
194100	10 x 2,0	0,395	194155	25 x 2,5	1,387
194120	14 x 2,0	0,592	194200	50 x 1,5	1,794
194135	20 x 1,5	0,684			
194140	20 x 2,0	0,888			
194145	20 x 3,0	1,258			
194150	25 x 2,0	1,134			

Kon.-rohr

Handelslänge: ca. 6,10 m

Artikelnr	Abmessung Zoll	kg/m	Artikelnr	Abmessung Zoll	kg/m
162020	1/2"	0,96			
162030	3/4"	1,23			
162040	1"	1,91			
162050	1 1/4"	2,45			
162060	1 1/2"	2,84			
162070	2"	3,55			

Geländerrohr
verzinkt

Wandstärke: 2 mm

Artikelnr	Abmessung	kg/m	Artikelnr	Abmessung	kg/m
191900	1 1/4" x 6100 mm	3,28			
191960	2" x 7500 mm	5,33			
191965	2" x 7000 mm	5,33			
191970	2" x 6100 mm	5,33			
191980	2 1/2" x 7000 mm	6,80			

RP Rohr

Güte: St37-2
Handelslänge: ca. 6,05 m

Artikelnr	Typ	kg/m	Artikelnr	Typ	kg/m
161981	RP 152	3,30			
161982	RP 1008	2,84			
161983	RP 144	2,02			
161984	RP 106	2,49			
161985	RP 105	2,96			

Betonstahl

Betonrippenstahl
6 Meter

Güte: Bst.500S
Handelslänge: ca. 6,10 m
DIN 488

Artikelnr	Abmessung mm	kg/m	Artikelnr	Abmessung mm	kg/m
151261	6	0,23	151267	20	2,47
151262	8	0,40	151268	25	3,85
151263	10	0,62	151269	28	4,83
151264	12	0,89			
151265	14	1,21			
151266	16	1,58			

Betonrippenstahl
12 Meter

Güte: Bst.500S
Handelslänge: ca. 12,10 m
DIN 488

Artikelnr	Abmessung mm	kg/m	Artikelnr	Abmessung mm	kg/m
151050	6	0,23	151120	20	2,47
151060	8	0,40	151140	25	3,85
151070	10	0,62	151150	28	4,83
151080	12	0,89			
151090	14	1,21			
151100	16	1,58			

Betonrippenstahl
14 Meter

Güte: Bst.500S
Handelslänge: ca. 14,10 m
DIN 488

Artikelnr	Abmessung mm	kg/m	Artikelnr	Abmessung mm	kg/m
151242	8	0,40	151248	25	3,85
151243	10	0,62	151249	28	4,83
151244	12	0,89			
151245	14	1,21			
151246	16	1,58			
151247	20	2,47			

Matten

Güte: Bst.500M
Größe: 6 m x 2,3 m
DIN 1045-1

Artikelnr	Abmessung mm	kg/Stück	Artikelnr	Abmessung mm	kg/Stück
153600	Q188A	41,7	153650	R188A	33,6
153605	Q257A	56,8	153655	R257A	41,2
153610	Q335A	74,3	153660	R335A	50,2
153615	Q424A	84,4	153665	R424A	67,2
153620	Q524A	100,9	153670	R524A	75,7
153625	Q636A	132			

Matten

Güte: Bst.500M
Größe: 5 m x 2,15 m
DIN 1045-1

Artikelnr	Abmessung mm	kg/Stück	Artikelnr	Abmessung mm	kg/Stück
153200	Q131	22,5			

Abstandhalter

DT Körbe

Länge: ca. 2 m

Artikelnr	Abmessung mm	kg/Korb
153795	DT 6	0,842
153796	DT 8	0,917
153797	DT10	0,99
153798	DT12	1,07

Schlangen

Länge: ca. 2 m

Artikelnr	Abmessung cm	kg/Bund	Artikelnr	Abmessung cm	kg/Bund
153779	6	30,00	153788	16	49,40
153780	8	33,25	153790	18	25,85
153781	9	35,60	153792	20	27,90
153782	10	36,50			
153784	12	38,80			
153786	14	44,50			

August Richter e.K. • Bürener Straße 34 • 59590 Geseke
Tel 02942/97870 • Fax 02942/978727 • info@august-richter.de • www.august-richter.de

Abstandhalter

Artikelnr	Typ	Art	Länge
153955	Dranfi30		
153959	Dinki20		
153960	Dinki25		
153962	Dinki30		
153964	Dinki40		
153966	Dridu 6731		
153967	Dridu 6736		
153968	Dridu 6742		
153975	Drin-Kappe 22/26		
153976	Drin-Stopfen 22		
153985	Durchlass 22/26		
153987	Sternspreizen 9		
153989	Mauerverbinder V4A 270 x 200		
153990	Drunterleiste 20		
153991	Drunterleiste 25		
153992	Drunterleiste 30		
153997	Drunterleiste 35		
153998	Drunterleiste 40		
154170	Fugenband AS150"Stabil"	Aus Weich-PVC innenliegend	25 m
154175	Fugenband AS200"Stabil"	Aus Weich-PVC innenliegend	25 m
154180	Fugenband AS240"Stabil"	Aus Weich-PVC innenliegend	25 m

Baustahlgitter

	Artikelnr	Maschenweite mm	Drahtdurchmesser mm	Abmessung mm
Baustahlgitter	154010	40 x 40	4	3000 x 2000
	154040	50 x 50	4	5000 x 2000
DIN EN 1992-1-1	154060	50 x 200	6	3000 x 2000

	Artikelnr	Maschenweite mm	Drahtdurchmesser mm	Abmessung mm
Baustahlgitter verzinkt	154006	40 x 40	3	2000 x 1000
	154005	40 x 40	3	3000 x 1500
DIN EN 1992-1-1	154050	50 x 50	4	5000 x 2000
	154065	50 x 200	5	5000 x 2000
	154070	50 x 200	6	2000 x 3000
	154075	100 x 100	5	2000 x 3000
	154080	150 x 150	5	5000 x 2150

	Artikelnr	Maschenweite mm	Drahtdurchmesser mm	Abmessung mm
Estrichmatte	154110	50 x 50	2,00	2000 x 1000

Wellengitter

	Artikelnr	Maschenweite mm	Drahtdurchmesser mm	Abmessung mm
Wellengitter	154207	30 x 30	3	3000 x 2000
	154203	25 x 25	3	5000 x 2000
	154205	20 x 20	3	5000 x 2000
	154215	30 x 30	4	5000 x 2000
	154225	40 x 40	4	5000 x 2000
	154235	50 x 50	5	5000 x 2000

	Artikelnr	Maschenweite mm	Drahtdurchmesser mm	Abmessung mm
Wellengitter verzinkt	154298	30 x 30	3	5000 x 2000
	154305	30 x 30	4	5000 x 2000
	154315	40 x 40	4	5000 x 2000
	154325	40 x 40	5	5000 x 2000
	154345	50 x 50	5	5000 x 2000

August Richter e.K. • Bürener Straße 34 • 59590 Geseke
Tel 02942/97870 • Fax 02942/978727 • info@august-richter.de • www.august-richter.de

Gitterroste

Stufen

Artikelnr	Abmessung mm	Artikelnr	Abmessung mm
619030	600 x 240		
619031	700 x 240		
619032	800 x 240		
619033	900 x 240		
619034	1000 x 240		
619036	1200 x 270		

Gitterrost ohne Rahmen

Höhe: 20 mm

Artikelnr	Abmessung mm	Artikelnr	Abmessung mm
619500	300 x 500 x 30 x 30	619600	300 x 500 x 30 x 10
619501	300 x 600 x 30 x 30	619601	300 x 600 x 30 x 10
619502	350 x 500 x 30 x 30	619602	350 x 500 x 30 x 10
619503	400 x 600 x 30 x 30	619603	400 x 600 x 30 x 10
619504	400 x 700 x 30 x 30	619604	400 x 700 x 30 x 10
619505	400 x 800 x 30 x 30	619605	400 x 800 x 30 x 10
619506	400 x 900 x 30 x 30	619606	400 x 900 x 30 x 10
619507	400 x 1000 x 30 x 30	619607	400 x 1000 x 30 x 10
619508	400 x 1100 x 30 x 30	619608	400 x 1100 x 30 x 10
619509	400 x 1200 x 30 x 30	619609	400 x 1200 x 30 x 10
619514	500 x 800 x 30 x 30	619614	500 x 800 x 30 x 10
619515	500 x 900 x 30 x 30	619615	500 x 900 x 30 x 10
619516	500 x 1000 x 30 x 30	619616	500 x 1000 x 30 x 10
619517	500 x 1100 x 30 x 30	619617	500 x 1100 x 30 x 10
619518	500 x 1200 x 30 x 30	619618	500 x 1200 x 30 x 10
619520	600 x 1000 x 30 x 30	619620	600 x 1000 x 30 x 10
619521	600 x 1200 x 30 x 30	619621	600 x 1200 x 30 x 10

Gitterrost mit Rahmen

Höhe: 20 mm

Artikelnr	Abmessung mm	Artikelnr	Abmessung mm
619540	300 x 500 x 30 x 30	619640	300 x 500 x 30 x 10
619541	300 x 600 x 30 x 30	619641	300 x 600 x 30 x 10
619542	350 x 500 x 30 x 30	619642	350 x 500 x 30 x 10
619543	400 x 600 x 30 x 30	619643	400 x 600 x 30 x 10
619544	400 x 700 x 30 x 30	619644	400 x 700 x 30 x 10
619545	400 x 800 x 30 x 30	619645	400 x 800 x 30 x 10
619546	400 x 900 x 30 x 30	619646	400 x 900 x 30 x 10
619547	400 x 1000 x 30 x 30	619647	400 x 1000 x 30 x 10
619548	400 x 1100 x 30 x 30	619648	400 x 1100 x 30 x 10
619549	400 x 1200 x 30 x 30	619649	400 x 1200 x 30 x 10
619554	500 x 800 x 30 x 30	619654	500 x 800 x 30 x 10
619555	500 x 900 x 30 x 30	619655	500 x 900 x 30 x 10
619556	500 x 1000 x 30 x 30	619656	500 x 1000 x 30 x 10
619557	500 x 1100 x 30 x 30	619657	500 x 1100 x 30 x 10
619558	500 x 1200 x 30 x 30	619658	500 x 1200 x 30 x 10
619560	600 x 1000 x 30 x 30	619660	600 x 1000 x 30 x 10
619561	600 x 1200 x 30 x 30	619661	600 x 1200 x 30 x 10

Gitterrost Industrie

Artikelnr	Abmessung mm	Tragstab
619800	500 x 1000	30/2 mm
619801	600 x 1000	30/2 mm
619802	700 x 1000	30/2 mm
619803	800 x 1000	30/2 mm
619804	900 x 1000	30/2 mm
619805	1000 x 500	30/3 mm
619806	1000 x 1000	30/2 mm

Weitere Abmessungen und Sorten können wir kurzfristig anbieten.

Gitterroste

Fortsetzung

	Artikelnr	Abmessung mm	Tragstab
Gitterrost Industrie	619808	1000 x 1500	30/2 mm
	619813	800 x 1000	30/3 mm
	619816	1000 x 1000	30/3 mm
	619817	1200 x 1000	30/3 mm
	619818	1500 x 1000	30/3 mm

	Artikelnr	Abmessung mm	Artikelnr	Abmessung mm
Sicherheitsstufe Typ 02 verzinkt	619850	800 x 250 x 45		
	619860	900 x 225 x 45		
	619870	1000 x 225 x 45		

	Artikelnr	Abmessung mm	Typ	Artikelnr	Abmessung mm	Typ
Sicherheitspaneel Typ 02 roh	619900	3000 x 50 x 32	22010K			
	619920	3000 x 125 x 32	22078K			
	619940	3000 x 300 x 45	22096K			

August Richter e.K. • Bürener Straße 34 • 59590 Geseke

Tel 02942/97870 • Fax 02942/978727 • info@august-richter.de • www.august-richter.de

Stabstahl

Flachstahl

W.Nr.: 1.4301
Handelslänge: ca. 4,10 m
DIN EN 10058

Artikelnr	Abmessung mm	kg/m	Artikelnr	Abmessung mm	kg/m
129400	15 x 3	0,36	129446	40 x 8	2,51
129401	15 x 4	0,48	129448	40 x 10	3,14
129403	15 x 5	0,59	129450	40 x 15	4,71
129405	15 x 6	0,71	129451	50 x 3	1,18
129402	20 x 3	0,48	129453	50 x 4	1,57
129404	20 x 4	0,63	129452	50 x 5	1,96
129406	20 x 5	0,79	129454	50 x 6	2,36
129408	20 x 6	0,95	129456	50 x 8	3,14
129410	20 x 8	1,26	129458	50 x 10	3,93
129412	20 x 10	1,57	129460	50 x 15	5,89
129414	20 x 15	2,36	129462	60 x 5	2,36
129416	25 x 3	0,59	129464	60 x 6	2,83
129418	25 x 4	0,79	129466	60 x 8	3,77
129420	25 x 5	0,99	129468	60 x 10	4,71
129422	25 x 6	1,18	129470	60 x 12	5,65
129424	25 x 8	1,57	129469	60 x 15	7,07
129425	25 x 10	1,96	129471	70 x 5	2,75
129426	30 x 3	0,71	129473	80 x 4	2,51
129428	30 x 4	0,95	129472	80 x 5	3,14
129430	30 x 5	1,18	129474	80 x 6	3,77
129432	30 x 6	1,41	129476	80 x 8	5,02
129434	30 x 8	1,88	129478	80 x 10	6,28
129436	30 x 10	2,36	129480	80 x 12	7,54
129438	30 x 15	3,53	129482	100 x 5	3,93
129437	35 x 4	1,10	129484	100 x 6	4,71
129439	35 x 5	1,37	129486	100 x 8	6,28
129441	40 x 3	0,95	129488	100 x 10	7,85
129440	40 x 4	1,26	129492	120 x 5	4,71
129442	40 x 5	1,57	129495	120 x 10	9,50
129444	40 x 6	1,88			

Flachstahl geschliffen Korn 240

W.Nr.: 1.4301
Handelslänge: ca. 4,10 m
DIN EN 10058

Artikelnr	Abmessung mm	kg/m	Artikelnr	Abmessung mm	kg/m
129431	30 x 5	1,18	129463	60 x 5	2,36
129435	30 x 8	1,88			
129443	40 x 5	1,57			
129447	40 x 8	2,51			
129455	50 x 5	1,96			
129457	50 x 8	3,14			

Rundstahl

W.Nr.: 1.4305
Länge: ca. 3,10 m
DIN EN 10278

Artikelnr	Abmessung mm	kg/m	Artikelnr	Abmessung mm	kg/m
129130	8	0,40	129185	25	3,85
129140	10	0,62	129190	30	5,60
129151	12	0,88	129191	35	7,56
129160	15	1,40	129192	40	9,87
129155	14	1,21	129193	45	12,50
129170	16	1,60	129200	50	15,40
129175	18	2,00	129205	55	18,70
129180	20	2,50	129210	60	22,20
129182	22	2,98	129220	70	30,20

Weitere Abmessungen und Sorten können wir kurzfristig anbieten.

Stabstahl

Rundstahl

W.Nr.: 1.4301
DIN EN 10278

Artikelnr	Abmessung	Länge in m	kg/m	Artikelnr	Abmessung	Länge in m	kg/m
129099	3	3	0,06	129144	10	6	0,62
129100	4	3	0,10	129154	12	6	0,88
129110	5	3	0,16				
129120	6	3	0,23				
129150	12	3	0,88				
129134	8	6	0,40				

Rundstahl geschliffen Korn 240

W.Nr.: 1.4301
Handelslänge: ca. 6,10 m
DIN EN 10278

Artikelnr	Abmessung mm	kg/m	Artikelnr	Abmessung mm	kg/m
129132	8	0,40			
129142	10	0,62			
129152	12	0,88			

Winkelstahl

W.Nr.: 1.4301
Handelslänge: ca. 6,10 m

Artikelnr	Abmessung mm	kg/m	Artikelnr	Abmessung mm	kg/m
129019	15 x 15 x 3	0,64	129055	40 x 40 x 5	2,97
129020	20 x 20 x 3	0,88	129062	50 x 50 x 5	3,77
129025	25 x 25 x 3	1,12	129065	60 x 60 x 6	5,42
129030	30 x 30 x 3	1,36	129066	70 x 70 x 7	7,38
129035	30 x 30 x 4	1,78	129068	80 x 80 x 8	9,66
129040	35 x 35 x 4	2,10	129070	100 x 100 x 10	15,10
129050	40 x 40 x 4	2,42			

Erdungsbandstahl

Blitzschutz

Artikelnr	Typ	Abmessung mm	W.Nr.
129370	Erdungsbandstahl im Ring 60 m	30 x 3,5	1.4301
129371	Erdungsbandstahl im Ring 60 m	30 x 3,5	1.4571
154550	Kreuzverbinder		
154560	Keilverbinder		

Rohr

Rundrohr

W.Nr.: 1.4301
Handelslänge: ca. 6,10 m

Artikelnr	Abmessung mm	kg/m	Artikelnr	Abmessung mm	kg/m
128202	10,0 x 1,5	0,319	128240	42,4 x 2,0	2,023
128203	12,0 x 1,5	0,394	128245	42,4 x 2,5	2,591
128204	15,0 x 1,5	0,507	128250	48,3 x 2,0	2,319
128205	17,2 x 2,5	1,038	128255	48,3 x 2,5	2,975
128210	21,3 x 2,0	0,967	128260	50,0 x 2,0	2,404
128215	21,3 x 2,5	1,217	128267	76,1 x 2,0	3,711
128220	26,9 x 2,0	1,247	128271	80,0 x 2,0	3,906
128225	26,9 x 2,6	1,609	128270	80,0 x 3,0	5,734
128226	30,0 x 2,0	1,402	128269	88,9 x 2,0	4,352
128230	33,7 x 2,0	1,588	128274	101,6 x 2,0	4,988
128235	33,7 x 2,5	2,025	128275	101,6 x 3,0	7,406
128236	38,0 x 2,0	1,803			

August Richter e.K. • Bürener Straße 34 • 59590 Geseke
Tel 02942/97870 • Fax 02942/978727 • info@august-richter.de • www.august-richter.de

Rohr

Rundrohr geschliffen Korn 240

W.Nr.: 1.4301
Handelslänge: ca. 6,10 m

Artikelnr	Abmessung mm	kg/m	Artikelnr	Abmessung mm	kg/m
128201	10,0 x 1,0	0,225	128228	35,0 x 1,5	1,258
128209	12,0 x 1,0	0,275	128229	35,0 x 2,0	1,653
128208	12,0 x 1,5	0,394	128237	38,0 x 2,0	1,803
128212	15,0 x 1,5	0,507	128238	40,0 x 2,0	1,903
128213	16,0 x 2,0	0,701	128241	42,4 x 2,0	2,023
128206	17,2 x 2,0	0,761	128246	42,4 x 2,5	2,591
128207	20,0 x 1,5	2,695	128251	48,3 x 2,0	2,319
128214	20,0 x 2,0	0,901	128257	50,0 x 1,5	1,822
128211	21,3 x 2,0	0,967	128263	60,3 x 2,0	2,920
128217	22,0 x 1,5	0,770	128265	70,0 x 2,0	3,405
128216	22,0 x 2,0	1,002	128268	76,1 x 2,0	3,711
128218	25,0 x 2,0	1,152	128273	80,0 x 2,0	4,352
128221	26,9 x 2,0	1,247	128272	88,9 x 2,0	4,352
128227	30,0 x 2,0	1,402	128276	101,6 x 2,0	4,988
128231	33,7 x 2,0	1,588	128278	114,3 x 2,0	5,624

Rundrohr geglüht, geschliffen

W.Nr.: 1.4301
Handelslänge: ca. 6,10 m

Artikelnr	Abmessung mm	kg/m
128232	33,7 x 2,0	1,588
128242	42,4 x 2,0	2,023

Quadratrohr

W.Nr.: 1.4301
Handelslänge: ca. 6,05 m

Artikelnr	Abmessung mm	kg/m	Artikelnr	Abmessung mm	kg/m
128025	10 x 10 x 1,0	0,28	128057	40 x 40 x 3,0	3,33
128030	15 x 15 x 1,5	0,63	128056	45 x 45 x 2,0	2,69
128035	20 x 20 x 2,0	1,12	128060	50 x 50 x 2,0	3,01
128040	25 x 25 x 2,0	1,44	128061	50 x 50 x 3,0	4,28
128045	30 x 30 x 2,0	1,75	128062	50 x 50 x 4,0	5,51
128047	30 x 30 x 3,0	2,39	128070	60 x 60 x 2,0	3,64
128050	35 x 35 x 2,0	2,07	128072	60 x 60 x 3,0	5,22
128055	40 x 40 x 2,0	2,38	128080	80 x 80 x 3,0	7,10

Quadratrohr geschliffen Korn 240

W.Nr.: 1.4301
Handelslänge: ca. 6,05 m

Artikelnr	Abmessung mm	kg/m	Artikelnr	Abmessung mm	kg/m
128038	20 x 20 x 2,0	1,12	128071	60 x 60 x 2,0	3,64
128043	25 x 25 x 2,0	1,44			
128048	30 x 30 x 2,0	1,75			
128051	35 x 35 x 2,0	2,07			
128058	40 x 40 x 2,0	2,38			
128063	50 x 50 x 2,0	3,01			

Rechteckrohr

W.Nr.: 1.4301
Handelslänge: ca. 6,05 m
DIN EN 17455

Artikelnr	Abmessung mm	kg/m	Artikelnr	Abmessung mm	kg/m
128105	30 x 15 x 1,5	0,99	128133	60 x 30 x 2,0	2,69
128110	30 x 15 x 2,0	1,28	128135	60 x 40 x 2,0	3,01
128115	30 x 20 x 2,0	1,44	128137	60 x 40 x 3,0	4,28
128120	40 x 20 x 2,0	1,75	128138	60 x 40 x 4,0	5,51
128125	40 x 30 x 2,0	2,07	128140	80 x 40 x 2,0	3,64
128130	50 x 30 x 2,0	2,38	128150	80 x 40 x 3,0	5,22
128132	50 x 30 x 3,0	3,33			

Rohr

Rechteckrohr
geschliffen Korn 240

W.Nr.: 1.4301
Handelslänge: ca. 6,05 m
DIN EN 17455
DIN ISO 1127

Artikelnr	Abmessung mm	kg/m	Artikelnr	Abmessung mm	kg/m
128106	30 x 15 x 1,5	0,99			
128121	40 x 20 x 2,0	1,75			
128131	50 x 30 x 2,0	2,38			
128136	60 x 40 x 2,0	3,01			

Flachprodukte

Blech

W.Nr.: 1.4301
DIN EN 10029

Artikelnr	Abmessung mm	kg/Tfl.	Artikelnr	Abmessung mm	kg/Tfl.
129500	0,50 x 1000 x 2000	8	129552	3,00 x 1000 x 2000	48
129516	0,80 x 1000 x 2000	14	129554	3,00 x 1250 x 2500	75
129517	0,80 x 1000 x 2000	14	129556	3,00 x 1500 x 3000	108
129518	0,80 x 1250 x 2500	22	129558	4,00 x 1000 x 2000	64
129519	0,80 x 1250 x 2500	22	129560	4,00 x 1250 x 2500	100
129520	0,80 x 1500 x 3000	31,5	129562	4,00 x 1500 x 3000	144
129522	1,00 x 1000 x 2000	16	129564	5,00 x 1000 x 2000	80
129524	1,00 x 1250 x 2500	25	129566	5,00 x 1250 x 2500	125
129526	1,00 x 1500 x 3000	36	129568	5,00 x 1500 x 3000	180
129534	1,50 x 1000 x 2000	24	129570	6,00 x 1000 x 2000	96
129536	1,50 x 1250 x 2500	37,5	129572	6,00 x 1250 x 2500	150
129538	1,50 x 1500 x 3000	54	129574	6,00 x 1500 x 3000	216
129540	2,00 x 1000 x 2000	32	129576	8,00 x 1000 x 2000	128
129542	2,00 x 1250 x 2500	50	129578	8,00 x 1250 x 2500	200
129544	2,00 x 1500 x 3000	72	129580	8,00 x 1500 x 3000	288
129546	2,50 x 1000 x 2000	40	129582	10,00 x 1000 x 2000	160
129548	2,50 x 1250 x 2500	62,5	129584	10,00 x 1250 x 2500	250
129550	2,50 x 1500 x 3000	90	129586	10,00 x 1500 x 3000	360

Blech
geschliffen Korn 240

W.Nr.: 1.4301
foliert

Artikelnr	Abmessung mm	kg/Tfl.	Artikelnr	Abmessung mm	kg/Tfl.
129523	1,00 x 1000 x 2000	16	129541	2,00 x 1000 x 2000	32
129525	1,00 x 1250 x 2500	25	129543	2,00 x 1250 x 2500	50
129527	1,00 x 1500 x 3000	36			
129535	1,50 x 1000 x 2000	24			
129537	1,50 x 1250 x 2500	37,5			
129539	1,50 x 1500 x 3000	54			

Lochblech

W.Nr.: 1.4301

Artikelnr	Abmessung mm	Typ	Lochung mm
610900	2500 x 1250 x 1,5	Quadratlochung geradreihig	10 - 30
610915	2000 x 1000 x 1,5	Quadratlochung geradreihig	10 - 15
610920	2000 x 1000 x 2,0	Quadratlochung geradreihig	10 - 15
610910	2000 x 1000 x 2,0	Rundlochung versetzt	10 - 15

Fittings

Rohrnippel
zum Anschweißen

W.Nr.: 1.4541

Artikelnr	Abmessung Zoll
530490	3/8"
530500	1/2"
530505	3/4"
530510	1"
530515	1 1/4"
530520	1 1/2"

August Richter e.K. • Bürener Straße 34 • 59590 Geseke
Tel 02942/97870 • Fax 02942/978727 • info@august-richter.de • www.august-richter.de

Fittings

Fortsetzung

Artikelnr	Abmessung Zoll
530525	2"

Rohrnippel
zum Anschweißen

W.Nr.: 1.4541

Artikelnr	Abmessung Zoll
530530	1/2"
530531	3/4"
530532	1"
530533	1 1/4"

Schlauchtülle

W.Nr.: 1.4541

Artikelnr	Abmessung Zoll
530540	1/2"
530541	3/4"
530542	1"
530543	1 1/4"

Kugelhahn
2-teilig

W.Nr.: 1.4541

Artikelnr	Abmessung Zoll
530550	3/4" x 1/2"
530555	1 x 1/2"
530560	1 x 3/4"

Reduzierstück

W.Nr.: 1.4541

Artikelnr	Abmessung Zoll
530825	1/2"
530828	3/4"
530830	1"
530832	1 1/4"
530834	1 1/2"

T-Stück

W.Nr.: 1.4541

Artikelnr	Abmessung mm
530848	26,9 x 2,0
530850	33,7 x 2,0
530852	42,4 x 2,0
530854	48,3 x 2,0

Schweiß-T-Stück

W.Nr.: 1.4541

Artikelnr	Abmessung Zoll	Typ
530895	1/2"	I/I
530900	3/4"	I/I
530925	1"	I/I
530945	1/2"	I/A
530950	3/4"	I/A
530975	1"	I/A

Winkel
90 Grad

W.Nr.: 1.4541

Weitere Abmessungen und Sorten können wir kurzfristig anbieten.

Fittings

Rohrlangnippel

W.Nr.: 1.4541

Artikelnr	Abmessung
531000	1/2" x 60mm
531016	3/4" x 60mm
531030	1" x 60mm
531050	1 1/4" x 60mm
531070	1 1/2" x 80mm
531090	2" x 100mm

Rohrdoppelnippel

W.Nr.: 1.4541

Artikelnr	Abmessung Zoll
531098	1/2"
531100	3/4"
531110	1"
531115	1 1/4"

Muffe

W.Nr.: 1.4541

Artikelnr	Abmessung Zoll
531140	3/8"
531145	1/2"
531150	3/4"
531155	1"
531160	1 1/4"
531170	1 1/2"
531180	2"

Geländerzubehör

Edelstahl

Scheibe
gewölbt, roh

W.Nr.: 1.4301

Artikelnr	Abmessung mm
531200	21,3 x 2,0
531205	26,9 x 2,0
531210	33,7 x 2,0
531212	42,4 x 2,0
531216	48,3 x 2,0
531217	60,3 x 2,0

Scheibe
ungelocht, K240 geschliffen

W.Nr.: 1.4301
1-seitig geschliffen

Artikelnr	Abmessung mm
531222	50 x 4
531223	60 x 4
531218	70 x 4
531220	80 x 4
531234	100 x 6
531235	120 x 6

Scheibe
gelocht, K240 geschliffen

W.Nr.: 1.4301
1-seitig geschliffen

Artikelnr	Abmessung mm	Mittelbohrung	Außenbohrung
531225	100 x 6	43 mm	2 x 11 mm

August Richter e.K. • Bürener Straße 34 • 59590 Geseke
Tel 02942/97870 • Fax 02942/978727 • info@august-richter.de • www.august-richter.de

Geländerzubehör

Artikelnr	Abmessung mm	Bohrung
531255	76 x 12	12,5 mm
531260	82 x 15	43 mm
531270	105 x 16	34 mm
531250	105 x 25	43 mm

Rosette
K240 geschliffen

W.Nr.: 1.4301

Artikelnr	Abmessung mm
531350	20,0 x 2,0
531354	26,9 x 2,0
531940	33,7 x 2,0
531950	42,4 x 2,0
531368	48,3 x 2,0

Abschlusskappe
gewölbt, K240 geschliffen

W.Nr.: 1.4301

Artikelnr	Abmessung mm	Mittelbohrung
531365	42,4 x 2,0	Mittelbohrung M8

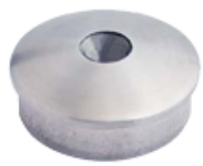

Abschlusskappe
gewölbt, K240 geschliffen

W.Nr.: 1.4301

Artikelnr	Abmessung mm
531360	42,4 x 2,0

Abschlusskappe
halbrund, K240 geschliffen

W.Nr.: 1.4301

Artikelnr	Abmessung mm	Art
530282	21,3 x 2,0	ungeschliffen
530284	26,9 x 2,0	ungeschliffen
530285	30,0 x 2,0	ungeschliffen
530286	33,7 x 2,0	ungeschliffen
530288	42,4 x 2,0	ungeschliffen
530289	44,5 x 2,0	ungeschliffen
530290	48,3 x 2,0	ungeschliffen
530295	60,3 x 2,0	ungeschliffen
530287	42,4 x 2,0	geschliffen K240

Rohrbogen 90 Grad
zum Anschweißen

W.Nr.: 1.4541
DIN 2605

Artikelnr	Abmessung mm
532010	42,4 x 2,0

Rohrbogen 90 Grad
rund, K240 geschliffen

W.Nr.: 1.4301

Edelstahl

Weitere Abmessungen und Sorten können wir kurzfristig anbieten.

Geländerzubehör

Rohrbogen 90 Grad
eckig, K240 geschliffen

W.Nr.: 1.4301

Artikelnr	Abmessung mm
531989	33,7 x 2,0
531990	42,4 x 2,0

Rohrbogen 45 Grad
eckig, K240 geschliffen

W.Nr.: 1.4301

Artikelnr	Abmessung mm
531995	42,4 x 2,0

Kugel
K240 geschliffen

W.Nr.: 1.4301

Artikelnr	Abmessung mm	Typ	Mittelbohrung
531580	20	Vollkugel	Sackloch 12,2
531600	25	Vollkugel	Sackloch 12,2
531700	60	Hohlkugel	Gewinde M 8

Glashalter
K240 geschliffen

W.Nr.: 1.4301

Artikelnr	Abmessung mm	Typ	Glasstärke mm
531500	43 x 64	für RR 42,4 mm	6,8,10
531505	43 x 64	gerader Anschluss	6,8,10

Anschweißplatte
K240 geschliffen

W.Nr.: 1.4301

Artikelnr	Abmessung mm
531246	120 x 80 x 6,0

Ankerplatte
Langloch, roh

W.Nr.: 1.4301

Artikelnr	Abmessung mm
531248	50 x 30 x 6,0

Rohranschlussplatte
K240 geschliffen

W.Nr.: 1.4301

Artikelnr	Abmessung mm
531370	64,5 x 27,0

Edelstahl

August Richter e.K. • Bürener Straße 34 • 59590 Geseke
Tel 02942/97870 • Fax 02942/978727 • info@august-richter.de • www.august-richter.de

Geländerzubehör

Artikelnr	Abmessung mm	IG	AG
531371	12 x 75	M6	M8
531369	12 x 100	M6	M8

Verbindungsstift
K240 geschliffen

W.Nr.: 1.4301

Artikelnr	Abmessung mm
531400	42,4x2

Handlaufträger
mit Platte, K240 geschliffen

W.Nr.: 1.4301

Artikelnr	Abmessung mm
531410	

Handlaufträger
K240 geschliffen

W.Nr.: 1.4301
zum Anschweißen

Artikelnr	Abmessung mm
531435	42,4

Kugelhalter
K240 geschliffen

W.Nr.: 1.4301

Artikelnr	Abmessung mm
531440	42,4

Kugelabschlusshalter
K240 geschliffen

W.Nr.: 1.4301

Artikelnr	Abmessung mm
531420	42,4

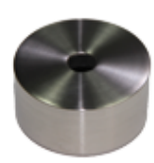

Wandanschluss
K240 geschliffen

W.Nr.: 1.4301

Artikelnr	Abmessung mm
531450	42,4

Rohrstütze
K240 geschliffen

W.Nr.: 1.4301

Weitere Abmessungen und Sorten können wir kurzfristig anbieten.

Geländerzubehör

Rohrstütze
mit Gelenk, K240 geschliffen

W.Nr.: 1.4301

Artikelnr	Abmessung mm
531460	42,4

Querstabhalter
K240 geschliffen

W.Nr.: 1.4301

Artikelnr	Abmessung mm	Lochung
531900	für 42,4	12,1

Gelenkstück
K240 geschliffen

W.Nr.: 1.4301

Artikelnr	Abmessung mm
531960	42,4 x 2,0

Flanschverbindung
K240 geschliffen

W.Nr.: 1.4301

Artikelnr	Abmessung mm
531969	33,7
531970	42,4

Steckmuffe
K240 geschliffen

W.Nr.: 1.4301

Artikelnr	Abmessung mm
531980	42,4 x 2,0

Sattelstück
K240 geschliffen

W.Nr.: 1.4301

Artikelnr	Abmessung mm
531965	42,2 x 2,0

Zubehör

Artikelnr	Typ
530460	V2A Pflegespray
530470	V2A Entfetterspray

Edelstahl

August Richter e.K. • Bürener Straße 34 • 59590 Geseke
Tel 02942/97870 • Fax 02942/978727 • info@august-richter.de • www.august-richter.de

Stabmaterial

Artikelnr	Abmessung mm	Artikelnr	Abmessung mm
450119	20 x 2	450150	100 x 10
450123	30 x 3		
450131	40 x 5		
450138	40 x 10		
450141	50 x 5		
450146	80 x 5		

Flach

Güte: AlMgSi
W.Nr.:3.3206
Handelslänge: ca. 6,10 m
DIN EN AW-6060
DIN EN 573-3
DIN EN 755-1/-2

Artikelnr	Abmessung mm	Artikelnr	Abmessung mm
450169	8	450179	35
450170	10	450180	40
450171	12	450182	45
450172	15	450185	50
450173	20	450190	60
450175	25	450192	70
450177	30	450194	80

Rund

Güte: AlCuMgPb F38
W.Nr.: 3.1645
Länge: ca. 3 m
DIN EN AW-6060
DIN EN 573-3
DIN EN 755-1/-2/-3

Artikelnr	Abmessung mm	Artikelnr	Abmessung mm
450006	10 x 10 x 2	450061	40 x 40 x 3
450007	15 x 15 x 2	450074	50 x 50 x 3
450021	20 x 20 x 2		
450031	25 x 25 x 2		
450051	30 x 30 x 2		
450060	40 x 40 x 2		

Winkel gleichschenklig

Güte: AlMgSi
W.Nr.:3.3206
Handelslänge: ca. 6,10 m
DIN EN AW-6060
DIN EN 573-3
DIN EN 755-1/-2

Artikelnr	Abmessung mm	Artikelnr	Abmessung mm
450080	25 x 15 x 2		
450091	30 x 20 x 2		
450081	40 x 20 x 2		
450101	60 x 40 x 3		

Winkel ungleichschenklig

Güte: AlMgSi
W.Nr.:3.3206
Handelslänge: ca. 6,10 m
DIN EN AW-6060
DIN EN 573-3
DIN EN 755-1/-2

Artikelnr	Abmessung mm	Artikelnr	Abmessung mm
450202	10 x 10 x 10 x 2,0	450223	40 x 40 x 40 x 2,5
450204	13 x 13 x 13 x 2,0		
450206	20 x 20 x 20 x 2,0		
450210	25 x 25 x 25 x 2,0		
450214	30 x 20 x 30 x 2,0		
450216	30 x 30 x 30 x 3,0		

U-Profil

Güte: AlMgSi
W.Nr.:3.3206
Handelslänge: ca. 6,10 m
DIN EN AW-6060
DIN EN 573-3
DIN EN 755-1/-2

Rohr

Artikelnr	Abmessung mm	Artikelnr	Abmessung mm
450238	20 x 2,0	450251	60 x 2,0
450239	25 x 2,0	450253	60 x 5,0
450240	30 x 2,0	450256	70 x 3,0
450241	35 x 2,0	450266	80 x 2,5
450242	40 x 2,0		
450244	50 x 2,0		

Rundrohr

Güte: AlMgSi
DIN EN 755-1/-2
W.Nr.:3.3206
Handelslänge: ca. 6,10 m
DIN EN AW-6060
DIN EN 573-3

Rohr

Rechteckrohr

Güte: AlMgSi
W.Nr.:3.3206
Handelslänge: ca. 6,10 m
DIN EN AW-6060
DIN EN 573-3
DIN EN 755-1/-2

Artikelnr	Abmessung mm	Artikelnr	Abmessung mm
450283	40 x 20 x 2		
450276	50 x 30 x 3		
450277	60 x 40 x 4		
450279	80 x 20 x 2		
450273	80 x 50 x 2		
450299	100 x 20 x 2		

Quadratrohr

Güte: AlMgSi
W.Nr.:3.3206
Handelslänge: ca. 6,10 m
DIN EN AW-6060
DIN EN 573-3
DIN EN 755-1/-2

Artikelnr	Abmessung mm	Artikelnr	Abmessung mm
450275	20 x 20 x 2		
450278	25 x 25 x 2		
450289	30 x 30 x 2		
450282	40 x 40 x 2		
450293	50 x 50 x 2		
450294	50 x 50 x 3		

Flachprodukte

Blech

Güte: AlMg3
DIN EN 485-1/-2/-4
W.Nr.:3.3535
DIN EN AW-5754
DIN EN 573-3

Artikelnr	Abmessung mm	Artikelnr	Abmessung mm
450302	2000 x 1000 x 1,0	450327	2500 x 1250 x 2,5
450304	2000 x 1000 x 1,5	450328	2500 x 1250 x 3,0
450305	2000 x 1000 x 2,0	450329	2500 x 1250 x 4,0
450306	2000 x 1000 x 2,5	450331	2500 x 1250 x 5,0
450307	2000 x 1000 x 3,0	450332	2500 x 1250 x 6,0
450308	2000 x 1000 x 4,0	450333	2500 x 1250 x 8,0
450309	2000 x 1000 x 5,0	450340	3000 x 1500 x 1,0
450310	2000 x 1000 x 6,0	450341	3000 x 1500 x 1,5
450311	2000 x 1000 x 8,0	450342	3000 x 1500 x 2,0
450312	2000 x 1000 x 10,0	450339	3000 x 1500 x 2,5
450322	2500 x 1250 x 1,0	450343	3000 x 1500 x 3,0
450325	2500 x 1250 x 1,5	450344	3000 x 1500 x 4,0
450326	2500 x 1250 x 2,0	450346	3000 x 1500 x 5,0

Riffelblech

Güte: AlMg3
W.Nr.:3.3535
F20
DIN EN AW-5754
DIN EN 573-3
DIN EN 1386

Artikelnr	Abmessung mm	Muster	Artikelnr	Abmessung mm	Muster
450383	1250 x 2500 x 3,5/5,0	Duett	450351	1250 x 2500 x 3,0/4,5	Quintett
450367	1500 x 3000 x 3,5/5,0	Duett	450384	1250 x 2500 x 3,5/5,0	Quintett
450355	1000 x 2000 x 2,5/4,0	Quintett	450365	1250 x 2500 x 5,0/6,5	Quintett
450379	1000 x 2000 x 3,5/5,0	Quintett	450376	1250 x 2500 x 8,0/9,5	Quintett
450352	1000 x 2000 x 5,0/6,5	Quintett	450357	1500 x 3000 x 2,5/4,0	Quintett
450388	1000 x 2000 x 8,0/9,5	Quintett	450368	1500 x 3000 x 3,5/5,0	Quintett
450356	1250 x 2500 x 2,5/4,0	Quintett	450359	1500 x 3000 x 5,0/6,5	Quintett

August Richter e.K. • Bürener Straße 34 • 59590 Geseke
Tel 02942/97870 • Fax 02942/978727 • info@august-richter.de • www.august-richter.de

Schweißen

Elektroden

Artikelnr	Abmessung mm	Typ
617010	2,00 x 250	Phönix blau
617030	2,50 x 250	Phönix blau
617040	2,50 x 350	Phönix blau
617050	3,25 x 350	Phönix blau
617060	4,00 x 350	Phönix blau
617100	5,00 x 350	Phönix blau
617110	4,00 x 450	Phönix blau
617120	5,00 x 450	Phönix blau
617130	2,00 x 250	Phönix grün T
617150	2,50 x 250	Phönix grün T
617160	2,00 x 350	Phönix grün T
617170	2,50 x 350	Phönix grün T
617180	3,25 x 350	Phönix grün T
617190	4,00 x 350	Phönix grün T
617200	3,25 x 450	Phönix grün T
617500	2,50 x 350	SH blau
617510	3,25 x 350	SH blau
618050	2,50 x 350	Overcord Z
618060	3,25 x 350	Overcord Z
618110	4,00 x 350	Overcord Z
618130	2,50 x 350	Örlikon spezial
618140	3,25 x 350	Örlikon spezial
618194	2,00 x 250	Örlikon fincord
618195	2,50 x 250	Örlikon fincord
618196	2,50 x 350	Örlikon fincord
618197	3,25 x 350	Örlikon fincord

Elektroden V2A

4316 W
EL-20/10 BC

Artikelnr	Abmessung mm	Artikelnr	Abmessung mm
618275	2,00 x 300		
618265	2,50 x 300		
618270	3,20 x 350		

Elektroden Guss

Artikelnr	Abmessung mm	Beschreibung
618250	2,50 x 300	Thermanit Nickel A 37568
618255	3,25 x 350	Thermanit Nickel A 15600
618260	4,00 x 350	Thermanit Nickel A

Schweißdraht

Artikelnr	Abmessung mm	Typ	Menge
618205	0,8	SG2(G3SI1)	15 kg
618210	1	SG2(G3SI1)	15 kg
618215	1,2	SG2(G3SI1)	15 kg
618230	2	in Stangen	1 m
618232	3	in Stangen	1 m
618234	4	in Stangen	1 m
618236	5	in Stangen	1 m
618238	2	AL MG 5	1 m
618240		Adapter	

Weitere Abmessungen und Sorten können wir kurzfristig anbieten.

HT Rohr

HT Rohr

Artikelnr	Abmessung mm	Artikelnr	Abmessung mm
443010	40 x 150	443240	70 x 250
443020	40 x 250	443250	70 x 500
443030	40 x 500	443270	70 x 1000
443050	40 x 1000	443310	70 x 2000
443090	40 x 2000	443330	70 x 5000
443120	50 x 150	443340	100 x 150
443130	50 x 250	443350	100 x 250
443140	50 x 500	443360	100 x 500
443160	50 x 1000	443380	100 x 1000
443200	50 x 2000	443420	100 x 2000
443230	70 x 150	443440	100 x 5000

Bogen

Artikelnr	Durchmesser mm	Grad
443510	40	15
443520	40	30
443530	40	45
443540	40	67
443550	40	80
443560	40	87
443610	50	15
443620	50	30
443630	50	45
443640	50	67
443650	50	80
443660	50	87
443710	70	15
443720	70	30
443730	70	45
443740	70	67
443750	70	80
443760	70	87
443810	100	15
443820	100	30
443830	100	45
443840	100	67
443850	100	80
443860	100	87

Abzweig

Artikelnr	Abmessung mm	Grad
444010	40 x 40	45
444020	40 x 40	67
444030	40 x 40	87
444060	50 x 40	45
444070	50 x 40	67
444080	50 x 40	87
444110	50 x 50	45
444120	50 x 50	67
444130	50 x 50	87
444150	70 x 40	67
444160	70 x 50	45
444170	70 x 50	67
444180	70 x 50	87

August Richter e.K. • Bürener Straße 34 • 59590 Geseke
Tel 02942/97870 • Fax 02942/978727 • info@august-richter.de • www.august-richter.de

HT Rohr

Fortsetzung

Abzweig

Artikelnr	Abmessung mm	Grad
444210	70 x 70	45
444220	70 x 70	67
444230	70 x 70	87
444260	100 x 50	45
444270	100 x 50	67
444280	100 x 50	87
444310	100 x 70	45
444320	100 x 70	67
444330	100 x 70	87
444360	100 x 100	45
444370	100 x 100	67
444380	100 x 100	87

Reduzierrohr

Artikelnr	Abmessung mm
444710	50 x 40
444720	70 x 40
444730	70 x 50
444740	100 x 50
444750	100 x 70

Doppelmuffe

Artikelnr	Abmessung mm
444910	40
444920	50
444930	70
444940	100

Muffenstopfen

Artikelnr	Abmessung mm
445110	40
445120	50
445130	70
445140	100

Reinigung

Artikelnr	Abmessung mm
444820	50
444830	70
444840	100

KG Rohr

KG Rohr

Artikelnr	Abmessung mm	Artikelnr	Abmessung mm
447010	100 x 500	447090	125 x 5000
447020	100 x 1000	447110	150 x 500
447030	100 x 2000	447120	150 x 1000
447040	100 x 5000	447130	150 x 2000
447060	125 x 500	447140	150 x 5000
447070	125 x 1000	447160	200 x 500
447080	125 x 2000	447170	200 x 1000

Weitere Abmessungen und Sorten können wir kurzfristig anbieten.

KG Rohr

Fortsetzung

KG Rohr

Artikelnr	Abmessung mm	Artikelnr	Abmessung mm
447180	200 x 2000		
447190	200 x 5000		

KG Bogen

Artikelnr	Durchmesser mm	Grad
447210	100	15
447220	100	30
447230	100	45
447240	100	67
447250	100	87
447260	125	15
447270	125	30
447280	125	45
447290	125	67
447300	125	87
447310	150	15
447320	150	30
447330	150	45
447340	150	67
447350	150	87
447360	200	15
447370	200	30
447380	200	45
447390	200	67
447400	200	87

Überschiebmuffe

Artikelnr	Abmessung mm
447510	100
447520	125
447530	150
447540	200

Reduzierrohr

Artikelnr	Abmessung mm
447610	125-100
447620	150-100
447630	150-125
447640	200-150

KG Abzweig

Artikelnr	Abmessung mm	Grad
447710	100 x 100	45
447730	125 x 100	45
447720	125 x 125	45
447760	150 x 100	45
447750	150 x 125	45
447740	150 x 150	45
447800	200 x 100	45
447790	200 x 125	45

August Richter e.K. • Bürener Straße 34 • 59590 Geseke

Tel 02942/97870 • Fax 02942/978727 • info@august-richter.de • www.august-richter.de

KG Rohr

Fortsetzung

KG Abzweig

Artikelnr	Abmessung mm	Grad
447780	200 x 150	45
447770	200 x 200	45
447801	100 x 100	87
447803	125 x 100	87
447802	125 x 125	87
447806	150 x 100	87
447805	150 x 125	87
447804	150 x 150	87

Muffenstopfen

Artikelnr	Abmessung mm
447810	100
447820	125
447830	150
447840	200

Gummiring

Artikelnr	Abmessung mm
448210	100
448220	125
448230	150
448240	200

PE Rohr

PE Rohr 80 SDR 11

Trinkwasser geeignet

Nenndruck: 12 bar

Artikelnr	Abmessung mm	Durchmesser	Artikelnr	Abmessung mm	Durchmesser
455010	20 x 1,9	1/2"			
455020	25 x 2,3	3/4"			
455030	32 x 3,0	1 "			
455040	40 x 3,7	11/4"			
455050	50 x 4,6	11/2"			

Diverses

	Artikelnr	Typ	Abmessung mm	kg/m
Dachzubehör	139996	Walzblei	1,25 x 1000 x 3500	14,3
	139998	Zinbkblech	0,70 x 2000 x 1000	10,2

August Richter e.K. • Bürener Straße 34 • 59590 Geseke
Tel 02942/97870 • Fax 02942/978727 • info@august-richter.de • www.august-richter.de

Allgemeine Verkaufs-, Liefer- und Zahlungsbedingungen

der Firma August Richter, Geseke, vom 01.06.2002

I. Allgemeines

Nachstehende Bedingungen gelten für alle Verträge und Lieferungen, sofern sie nicht mit ausdrücklicher Zustimmung des Verkäufers abgeändert worden sind. Abweichende allgemeine Bedingungen des Käufers gelten nur dann, wenn wir ihnen ausdrücklich zustimmen.

II. Angebot und Lieferumfang

Angebote des Verkäufers sind freibleibend. Die zu dem Angebot gehörenden Unterlagen wie Abbildungen, Zeichnungen, Gewichts- und Maßangaben sind nur Annäherungswerte, soweit sie nicht ausdrücklich als verbindlich bezeichnet werden. Stellt der Verkäufer dem Käufer Zeichnungen oder technische Unterlagen über den zu liefernden technischen Kaufgegenstand zur Verfügung, so bleiben diese Eigentum des Verkäufers.

Die vom Käufer unterzeichnete Bestellung ist ein bindendes Angebot. Der Kaufvertrag ist abgeschlossen, wenn der Verkäufer die Annahme der Bestellung des näher bezeichneten Kaufgegenstandes innerhalb von 2 Wochen schriftlich bestätigt oder den Kaufgegenstand geliefert hat. Der Verkäufer ist jedoch verpflichtet, eine etwaige Ablehnung der Bestellung unverzüglich nach Klärung der Lieferbarkeit schriftlich mitzuteilen.

Zusicherungen von Eigenschaften, Nebenabreden und Änderungen sollen vom Verkäufer schriftlich bestätigt werden.

Konstruktions- und Formänderungen des Liefergegenstandes bleiben vorbehalten, soweit der Liefergegenstand nicht erheblich geändert, der Verwendungszweck nicht eingeschränkt wird und die Änderungen für den Käufer zumutbar sind.

Werden dem Verkäufer, ohne dass ihn ein Verschulden trifft, erst nach Vertragsabschluß Tatsachen bekannt, die begründete Zweifel an der Kreditwürdigkeit des Käufers entstehen lassen, ist der Verkäufer berechtigt, angemessene Sicherheiten zu verlangen. Stellt der Käufer in angemessener Frist diese Sicherheiten nicht, so ist der Verkäufer berechtigt, vom Vertrag zurückzutreten.

III. Preise, Zahlungsbedingungen

Zahlungen sind ab Rechnungsdatum fällig, innerhalb 30 Tagen rein netto in bar, Schecks bzw. Überweisungen oder innnerhalb 8 Tagen mit 2 % Skonto. **Bei Werkspreisen und den Preisen für NE-Metalle ist ein Skontoabzug nicht zulässig**. Rechnungen mit Werkspreisen sind spätestens am 15. der Lieferung folgenden Monats netto zahlbar.

Wechselzahlungen sind nur nach besonderer Vereinbarung zulässig. Wechsel und Scheck werden stets nur zahlungshalber, nicht an Zahlungs statt hereingenommen. Im Falle eines Scheck- oder Wechselprotestes kann der Verkäufer Zug um Zug unter Rückgabe des Schecks oder des Wechsels sofortige Barzahlung verlangen.

Sind bei Verträgen mit einer vereinbarten Lieferzeit von mehr als 4 Monaten wesentliche Kostensteigerungen bei dem Kaufobjekt eingetreten, die aus der Sicht des Verkäufers das Verhältnis von Leistung und Gegenleistung unangemessen erscheinen lassen, hat der Verkäufer das Recht, vom Käufer erneute Verhandlungen über den Kaufpreis zu verlangen.

Bei Geschäften mit Kaufleuten ist von Nettopreisen (ab Werk) zuzüglich der jeweils gültigen Mehrwertsteuer auszugehen. Für die Preisberechnung sind Maße und Messungen an der Verladestelle verbindlich.

Die Preise schließen Verpackung, Fracht und Transportversicherung nicht mit ein, sofern nicht ausdrücklich etwas anderes vereinbart worden ist.

Kommt der Käufer in Zahlungsverzug, so ist der Verkäufer berechtigt, Verzugszinsen in Höhe von 1,25 % pro Monat zuzüglich eines eventuellen sonstigen Verzugsschadens zu fordern, es sei denn, der Verkäufer weist eine höhere Belastung mit höherem Zinssatz nach bzw. der Käufer eine niedrigere Zinsbelastung. Die Zinsen sind sofort fällig.

Aufrechnungsrechte stehen dem Käufer nur zu, wenn seine Gegenansprüche rechtskräftig festgestellt sind, unbestritten oder vom Verkäufer anerkannt sind. Außerdem ist er zur Ausübung eines Rückbehaltungsrechtes insoweit befugt, als sein Gegenanspruch auf dem gleichen Vertragsverhältnis beruht.

In Abweichung von den §§ 366, 367 BGB wird eine Zahlung des Käufers zuerst auf die älteste Forderung verrechnet.

Kommt der Käufer seinen Zahlungsverpflichtungen nicht nach, so ist der Verkäufer berechtigt, die gesamte Restschuld fällig zu stellen. Der Verkäufer ist außerdem berechtigt, für durchgeführte Lieferungen sofortige Zahlung oder Sicherheitsleistung und für alle noch zu erbringenden Lieferungen oder Leistungen oder Teile davon Vorauszahlungen zu verlangen.

Der Verkäufer ist berechtigt, die Ansprüche aus unserer Geschäftsverbindung abzutreten.

IV. Lieferzeit

Lieferfristen und -termine gelten als nur annähernd vereinbart, es sei denn, dass der Verkäufer eine schriftliche Zusage ausdrücklich als verbindlich gegeben hat.

Die Lieferfrist verlängert sich angemessen bei höherer Gewalt, Arbeitskämpfen, Unruhen, behördlichen Maßnahmen, Ausbleiben von Zulieferungen unserer Lieferanten und sonstigen unvorhersehbaren, unabwendbaren und schwerwiegenden Ereignissen für die Dauer der Störung. Der Verkäufer ist verpflichtet, im Rahmen des Zumutbaren unverzüglich die erforderlichen Informationen zu geben und seine Verpflichtungen den veränderten Verhältnissen nach Treu und Glauben anzupassen.

Teillieferungen sind in zumutbarem Umfang und für den Fall, dass dies für eine zügige Abwicklung vorteilhaft erscheint, zulässig. Mit der Bereitstellung der Ware am vereinbarten Lieferungsort durch den Verkäufer geht die Gefahr auf den Käufer über.

Das Verstreichen bestimmter Lieferfristen und -termine befreit den Käufer, der vom Vertrag zurücktreten oder Schadenersatz wegen Nichterfüllung verlangen will, nicht von der Setzung einer angemessenen, in aller Regel 14 Tage betragenden Nachfrist zu Erbringung der Leistung und der Erklärung, dass er die Leistung nach Ablauf der Frist ablehnen werde. Liegt seitens des Verkäufers lediglich leichte Fahrlässigkeit vor, ist der Schadensersatz auf die Mehraufwendung für einen Deckungskauf oder eine Ersatzvornahme beschränkt.

V. Mängelrüge, Gewährleistung und Garantie

Für Mängel der Lieferung – außer bei zugesicherten Eigenschaften oder bei schuldhafter Verletzung vertragswesentlicher Pflichten – haften wir unter Ausschluss weiterer Ansprüche wie folgt:

Für alle Waren gelten die gesetzlichen Gewährleistungsfristen ab Gefahrübergang. Bei gewerblicher und/oder beruflicher Nutzung beträgt die Gewährleistungsfrist 12 Monate. Wird im Rahmen der Gewährleistung nachgebessert oder nachgeliefert, löst dies keinen neuen Beginn der Gewährleistungsfrist aus.

Bei gebrauchten Waren beträgt die Gewährleistungsfrist ab Gefahrübergang bei privater Nutzung 12 Monate, bei gewerblicher und/oder beruflicher Nutzung wird die Gewährleistung ausgeschlossen.

Der Käufer hat die empfangene Ware unverzüglich nach Eintreffen auf Mängel, Beschaffenheit und zugesicherte Eigenschaften zu untersuchen. Offensichtliche Mängel sind innerhalb von 14 Kalendertagen durch schriftliche Anzeige an den Verkäufer zu rügen, andernfalls gilt die Ware als genehmigt, es sei denn, uns oder unseren Erfüllungsgehilfen fällt Arglist zur Last. Die Frist beginnt mit dem Eingang der Ware beim Käufer.

Bei beiderseitigem Handelsgeschäft unter Kaufleuten bleiben die §§ 377, 378 HGB unberührt.

Stellt der Käufer Mängel der Ware fest, darf er nicht darüber verfügen, d.h., sie darf nicht geteilt, weiterverkauft bzw. weiterverarbeitet werden, bis eine Einigung für die Abwicklung der Reklamation erzielt ist bzw. ein Beweissicherheitsverfahren durch einen von der Handwerkskammer bzw. IHK am Sitz des Käufers benannten Sachverständigen erfolgt.

Transportschäden sind dem Verkäufer unverzüglich mitzuteilen. Die erforderlichen Formalitäten hat der Käufer mit dem Frachtführer zu regeln. Soweit handelsüblicher Bruch, Schwund usw. in zumutbarem Rahmen bleiben, kann dies nicht beanstandet werden.

Bei berechtigter Beanstandung erfolgt nach Wahl des Verkäufers Nachbesserung fehlerhafter Ware oder Ersatzlieferung. Mehrfache Nachbesserungen sind zulässig.

Im Falle der Mangelbeseitigung ist der Verkäufer verpflichtet, alle zum Zwecke der Mängelbeseitigung erforderlichen Aufwendungen insbesondere Transport-, Wege-, Arbeits-, und Materialkosten zu tragen, soweit sich diese nicht dadurch erhöhen, dass die Kaufsache an einen anderen Ort als den Erfüllungsort verbracht wurde.

Wenn der Verkäufer eine ihm gestellte angemessene Nachfrist verstreichen lässt, ohne den Mangel zu beheben oder Ersatz zu liefern oder ihm Nachbesserungen bzw. Ersatzlieferungen unmöglich ist, fehlschlägt oder vom Verkäufer verweigert wird, steht dem Käufer, der nicht Verbraucher ist, unter Ausschluss aller weiteren Ansprüche nur das Recht zu, von dem Vertrag zurückzutreten oder den Kaufpreis zu mindern.

Die Gewährleistung erstreckt sich nicht auf Schäden, die entstanden sind infolge normaler Abnutzung, mangelhafter Einbau- und Montagearbeiten oder fehlerhafter Inbetriebsetzung soweit von uns nicht verschuldet, fehlerhafter oder nachlässiger Behandlung oder Wartung, nicht sachgemäßer Beanspruchung sowie Nichtbeachtung der Montage- oder Bedienungsanleitung und der einschlägigen Normen. Die Gewährleistung erstreckt sich insbesondere nicht auf die Abnutzung von Verschleißteilen. Verschleißteile sind alle sich drehenden Teile, alle Antriebsteile und Werkzeuge. Die Gewährleistungsansprüche erlöschen auch dann, wenn ohne unsere Genehmigung seitens des Bestellers oder eines Dritten Änderungs- oder Instandsetzungsarbeiten vorgenommen werden.

Gibt der Käufer uns keine Gelegenheit und angemessene Zeit, uns von dem Mangel zu überzeugen und gegebenenfalls die erforderliche Nacherfüllung (Nachbesserung oder Ersatzlieferung) vorzunehmen, entfallen alle Mängelansprüche.

Weitere Ansprüche des Käufers, insbesondere wegen Fehlens zugesicherter Eigenschaften oder aufgrund von Schäden, die nicht an dem Liefergegenstand selbst entstanden sind, werden, soweit gesetzlich zulässig, ausgeschlossen.

VI. Haftungsbeschränkung

Der Verkäufer haftet bei Vorsatz, grober Fahrlässigkeit und Verletzung wesentlicher Vertragspflichten sowie bei Fehlen zugesicherter Eigenschaften. Darüber hinaus nicht ausdrücklich in diesen Bedingungen zugestandene Ansprüche werden ausgeschlossen, in jedem Fall aber auf die bei Vertragsabschluss voraussehbaren Schäden sowie der Höhe nach auf den Lieferwert begrenzt.

Soweit die Haftung des Verkäufers ausgeschlossen oder beschränkt ist, gilt dies auch für die persönliche Haftung seiner Angestellten, Arbeitnehmer, Mitarbeiter, gesetzlichen Vertreter und Erfüllungsgehilfen. In den Fällen grober Fahrlässigkeit durch einfache Erfüllungsgehilfen haftet der Verkäufer auf Ersatz des typischen, vorhersehbaren Schadens.

Die gesetzlichen Regelungen zur Beweislast bleiben hiervon unberührt.

Die Regelung gilt nicht für Ansprüche aus dem Produkthaftungsgesetz sowie für die Fälle des Unvermögens oder der Unmöglichkeit.

VII. Eigentumsvorbehalt

Der Verkäufer behält sich das Eigentum an der Kaufsache bis zum Eingang aller Zahlungen aus dem Liefervertrag vor.

Wird die Vorbehaltsware vom Käufer zu einer neuen beweglichen Sache verarbeitet, so erfolgt die Verarbeitung für den Verkäufer, ohne dass dieser hieraus verpflichtet wird; die neue Sache wird Eigentum des Verkäufers. Bei Verarbeitung zusammen mit nicht dem Verkäufer gehörender Ware erwirbt der Verkäufer Miteigentum an der neuen Sache nach dem Verhältnis des Wertes der Vorbehaltsware zu der anderen Ware zur Zeit der Verarbeitung. Wird Vorbehaltsware mit nicht dem Verkäufer gehörender Ware gemäß §§ 947, 948 BGB verbunden, vermischt oder vermengt, so wird der Verkäufer Miteigentümer entsprechend den gesetzlichen Bestimmungen. Erwirbt der Käufer durch Verbindung, Vermischung oder Vermengung Alleineigentum, so überträgt er schon jetzt an den Verkäufer Miteigentum nach dem Verhältnis des Wertes der Vorbehaltsware zu der anderen Ware zur Zeit der Verbindung, Vermischung oder Vermengung. Der Käufer hat in diesen Fällen die im Eigentum oder Miteigentum des Verkäufers stehende Ware, die ihm als Vorbehaltsware im Sinne der vorstehenden Bestimmung gilt, unentgeltlich zu verwahren.

Wird Vorbehaltsware allein oder zusammen mit nicht dem Verkäufer gehörender Ware veräußert, so tritt der Käufer schon jetzt die aus der Weiterveräußerung entstehende Forderung in Höhe des Wertes der Vorbehaltsware mit allen Nebenrechten und Rang von dem Rest ab; der Verkäufer nimmt die Abtretung an. Wert der Vorbehaltsware ist der Rechnungsbetrag des Verkäufers zuzüglich eines Sicherungsaufschlages von 10 %, der jedoch außer Ansatz bleibt, soweit ihm Rechte Dritter entgegen stehen. Steht die weiter veräußerte Vorbehaltsware im Miteigentum des Verkäufers, so erstreckt sich die Abtretung der Forderung auf den Betrag, der dem Anteil des Verkäufers an dem Miteigentum entspricht.

Der Käufer ist verpflichtet, die Kaufsache pfleglich zu behandeln, solange der Kaufgegenstand nicht in das Eigentum des Käufers übergegangen ist. Insbesondere ist er verpflichtet, diese auf eigene Gefahr gegen Feuer -, Wasser- und Diebstahlschäden ausreichend zum Neuwert zu versichern. Sofern Wartungs- und Inspektionsarbeiten erforderlich sind, muss der Käufer diese auf eigene Kosten rechtzeitig durchzuführen.

Der Verkäufer ermächtigt den Käufer unter Vorbehalt des Widerrufs zur Einziehung an den Verkäufer abgetretener Forderungen. Der Verkäufer wird von der eigenen Einziehungsbefugnis keinen Gebrauch machen, solange der Käufer seinen Zahlungsverpflichtungen, auch gegenüber Dritten, nachkommt. Auf Verlangen des Verkäufers hat der Käufer die Schuldner der abgetretenen Forderungen zu benennen und diesen die Abtretung anzuzeigen; der Verkäufer ist ermächtigt, den Schuldnern die Abtretung auch selbst anzuzeigen.

Über Zwangsvollstreckungsmaßnahmen Dritter in die Vorbehaltsware oder in die abgetretenen Forderungen hat der Käufer den Verkäufer unverzüglich unter Übergabe der für den Widerspruch notwendigen Unterlagen zu unterrichten.

Mit Zahlungseinstellung, Beantragung des Insolvenzverfahrens, gerichtlichen oder außergerichtlichen Vergleichsverfahren, erlöscht das Recht zur Weiterveräußerung, zur Verwendung oder Einbau der Vorbehaltsware und die Ermächtigung zum Einzug der abgetretenen Forderungen; bei einem Scheck- oder Wechselprotest erlischt die Einzugsermächtigung ebenfalls. Dieses gilt nicht für die Rechte des Insolvenzverwalters.

Für die ordnungsgemäße Erfüllung der Verbindlichkeiten des Käufers ist der Verkäufer berechtigt, angemessene Sicherheiten zu fordern. Übersteigt der Wert dieser Sicherheiten die zu sichernden Forderungen um mehr als 20 %, so ist der Verkäufer insoweit zur Rückübertragung oder Freigabe nach seiner Wahl verpflichtet.

VIII. Rücknahme

Bei Rücknahme wird für die Lagerware eine Bearbeitungsgebühr in Höhe von 10 % des Warenwertes, mind. jedoch 10 € vereinbart.

Bei Kommissionsware gilt die gleiche Bearbeitungsgebühr, mind. jedoch die Kosten, die der Vorlieferant in Rechnung stellt.

Die Rückgabe erfolgt nur nach vorheriger Genehmigung durch den Verkäufer.

IX. Datenschutz

Der Käufer wird hiermit darüber informiert, dass der Verkäufer die im Rahmen der Geschäftsverbindungen gewonnenen personenbezogenen Daten gemäß der Bestimmung des Bundesdatenschutzgesetzes verarbeitet.

X. Gerichtsstand / Erfüllungsort

Sofern sich aus dem Kaufvertrag bzw. der Auftragsbestätigung nichts anderes ergibt, ist der Geschäftssitz des Verkäufers Erfüllungsort.

Für alle Rechtsstreitigkeiten, auch im Rahmen eines Wechsel- und Scheckprozesses, ist der Geschäftssitz des Verkäufers Gerichtsstand, wenn der Käufer Vollkaufmann, eine juristische Person des öffentlichen Rechts oder ein öffentlich rechtliches Sondervermögen ist. Der Verkäufer ist auch berechtigt, am Sitz des Auftraggebers zu klagen.

Auf die Vertragsbeziehung ist ausschließlich das Recht der Bundesrepublik Deutschland anzuwenden.

XI. Rechtswirksamkeit

Sollten einzelne Bestimmungen rechtsunwirksam sein oder werden oder sollte sich eine Lücke im Vertrag ergeben, so berührt das die Wirksamkeit des übrigen Vertragsinhaltes nicht.

August Richter e.K. • Bürener Straße 34 • 59590 Geseke

Tel 02942/97870 • Fax 02942/978727 • info@august-richter.de • www.august-richter.de